

## **1. Introducción**

La versión actualizada de este software es **la versión 1.08**

---

## **2. Principales características introducidas en esta versión de software**

Esta versión de software incluye las siguientes características:

- \* Se puede editar el nombre de la lista de reproducción, del álbum y de la pista.
- 

## **3. Procedimiento de verificación de la versión del software**

**Es importante anotar la información sobre la versión del centro de música antes de comenzar el proceso de actualización. Esa información también es útil si necesita llamar al Centro de atención al cliente de Philips.**

1. Pulse **MENU**.
  2. Pulse **▲/▼** para seleccionar "**Información**". Pulse **OK**.
  3. Pulse **▲/▼** para seleccionar "**Sistema**". Pulse **OK**.
  4. El número de versión de software aparecerá en la pantalla.
  5. Si la versión de software no es la más reciente, debe actualizar su waCS7000.
-

#### **4. Cómo actualizar su waCS7000**

Existen dos formas de actualizar el CDDDB integrado:

##### **A) Mediante CD-Rom**

##### **B) Mediante WADM**

---

## **A. Mediante CD-Rom**

### **I. Preparación del disco de actualización del software**

#### **Herramientas necesarias**

Necesitará los siguientes elementos:

- PC (Procesador Pentium III 300MHz o superior)
- Grabadora de CD-R/RW y software de grabación
- Disco CD-R o CDRW en blanco
- Conexión a Internet de alta velocidad/banda ancha

### **II. Cómo descargar el software al ordenador**

1. Haga clic en el enlace para guardar el software en el ordenador.



2. Descomprima el archivo y extráigalo en el ordenador.

**Nota: NO cambie el nombre del archivo.**

**Si no dispone del software necesario para abrir el archivo .zip, visite el siguiente sitio web para descargarlo:**

<http://www.winzip.com/>

### **III. Pasos para actualizar su waCS7000**

1. Compruebe que la estación y el centro de música están conectados.
2. Grabe el archivo en un disco CD-R o CDRW virgen. Finalice el disco. (Esta aplicación puede hacerlo automáticamente.)
3. Encienda el centro de música y apague la estación. Inserte el CD en el cargador de ranura con el lado impreso hacia usted.

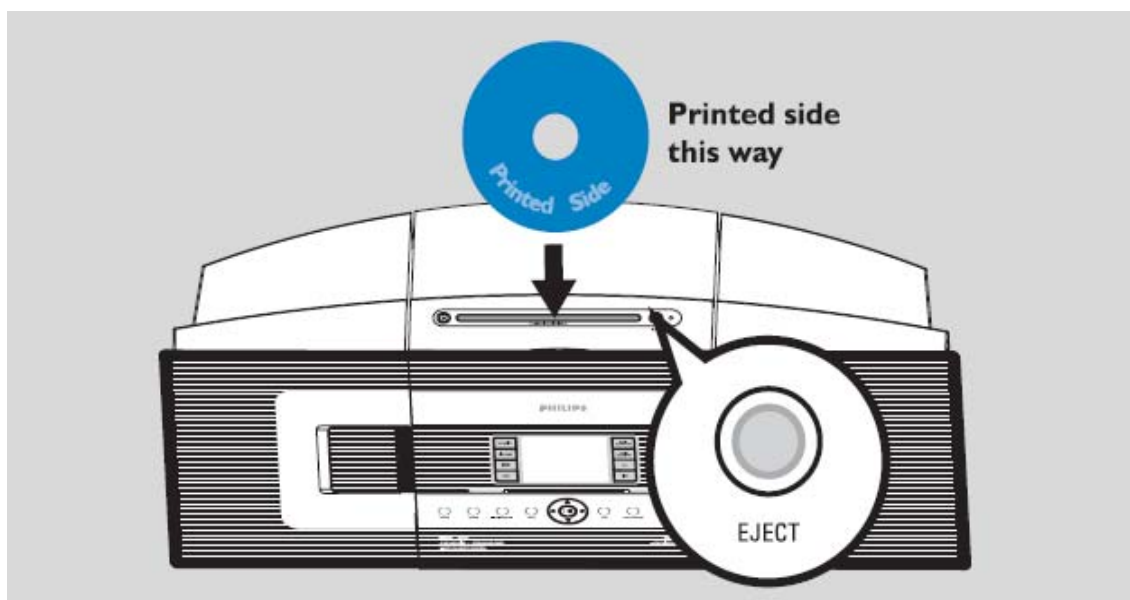

4. El centro de música se actualizará automáticamente.

**Nota: NO apague el centro de música en este momento.**

5. La actualización del firmware para el centro de música tardará unos minutos.
6. Una vez finalizada, el centro de música pasará al modo HD automáticamente. Encienda la estación de música (conectada anteriormente). El centro de música actualizará la radio de la estación automáticamente.
7. La actualización del firmware para la estación de música tardará unos minutos.

**Nota: NO apague la estación de música en este momento.**

8. Una vez finalizada la actualización, la estación de música pasará al modo HD. A continuación puede comenzar a utilizarlo de la forma habitual.

#### **IV. Tras la actualización**

Confirme la versión del software comprobando la versión del sistema.

Siga el procedimiento descrito en la sección "**Procedimiento de verificación de la versión del software**".

---

## B. Mediante WADM

### I. Cómo descargar el software al ordenador

1. Haga clic en el enlace para guardar el software en el ordenador.



2. Descomprima el archivo y extráigalo en el ordenador.

**Nota: NO cambie el nombre del archivo**

**Si no dispone del software necesario para abrir el archivo .zip, visite el siguiente sitio web para descargarlo:**

<http://www.winzip.com/>

## II. Pasos para actualizar su waCS7000

**Opción 1:** Establezca la conexión seleccionando "*Conectar ahora*".

1. Conecte el centro y el ordenador mediante el cable Ethernet suministrado.
2. Encienda el centro de música. (Apague la estación de música al mismo tiempo.)
3. Inicie WADM. El siguiente mensaje aparecerá en la pantalla: Haga clic en "*Conectar ahora*".

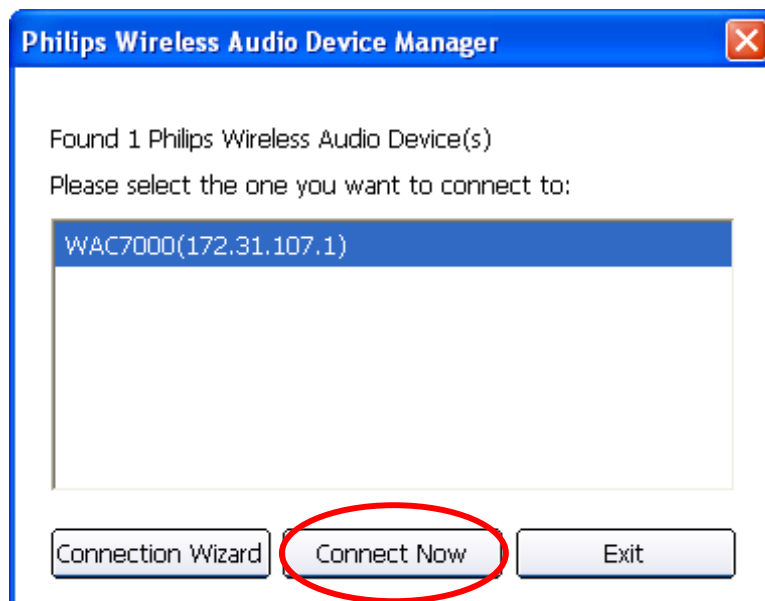

4. Seleccione "*Configuración del dispositivo*".



5. Seleccione "**Actualización del firmware**".

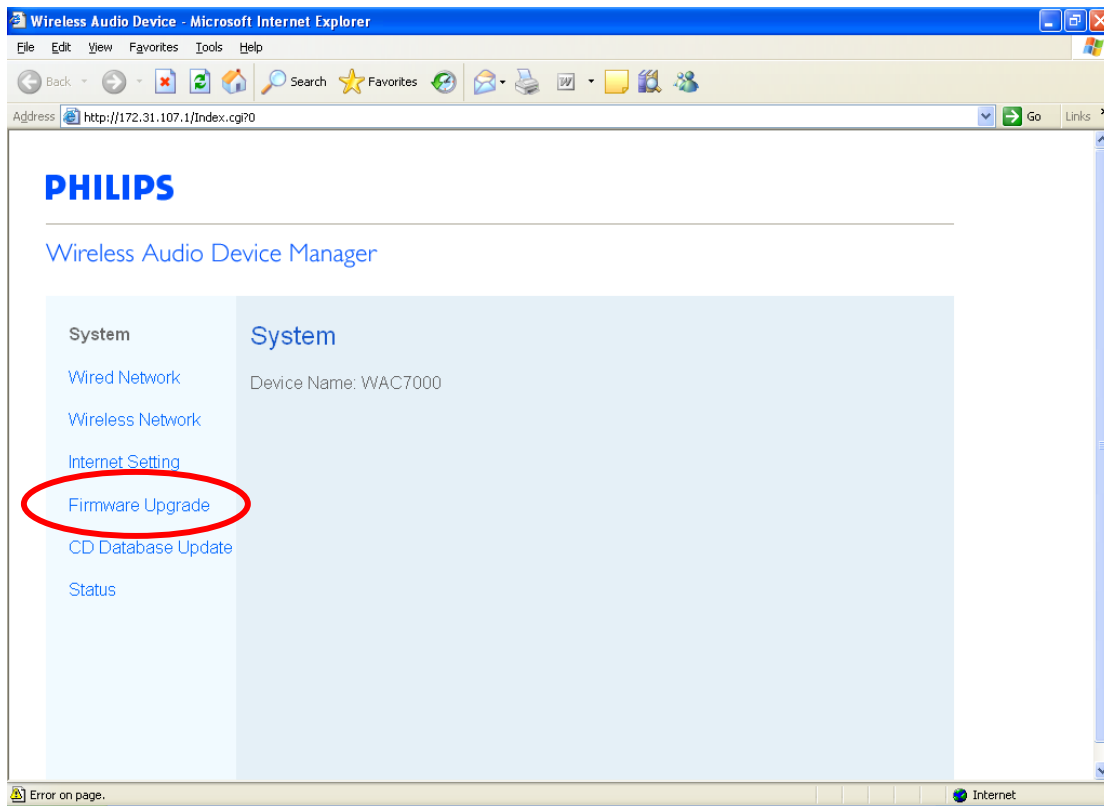

6. Seleccione el archivo .bin haciendo clic en "**Explorar**" y, a continuación, pulse "**Aplicar**".

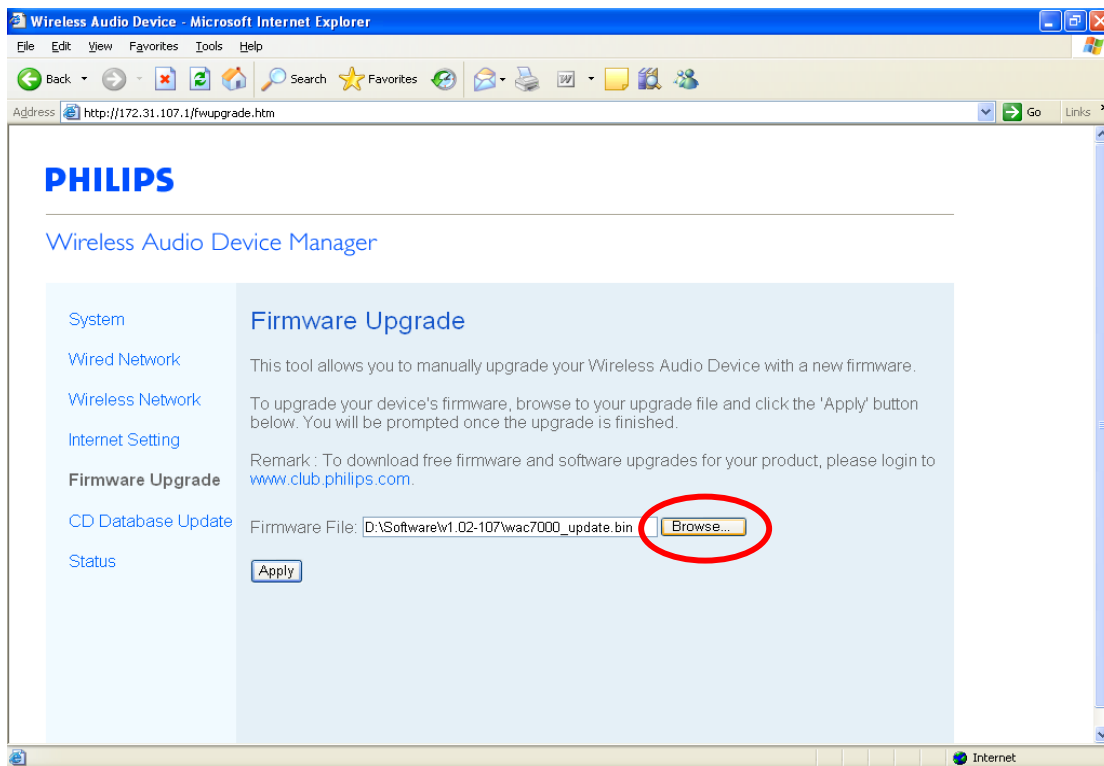

7. El archivo .bin comenzará la transferencia al centro de música.

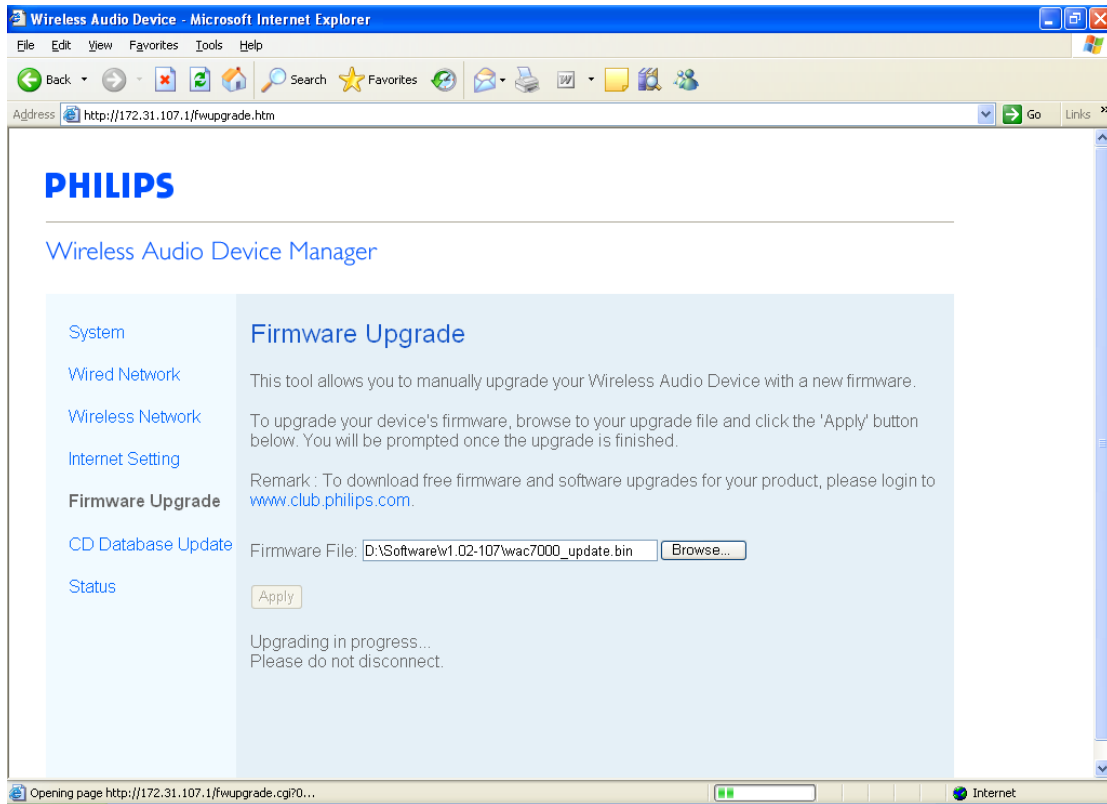

**Nota: NO apague el centro de música ni desconecte la estación del ordenador.**

8. Tras haber transferido el archivo .bin al centro de música con éxito, éste comenzará a actualizarse de forma automática.

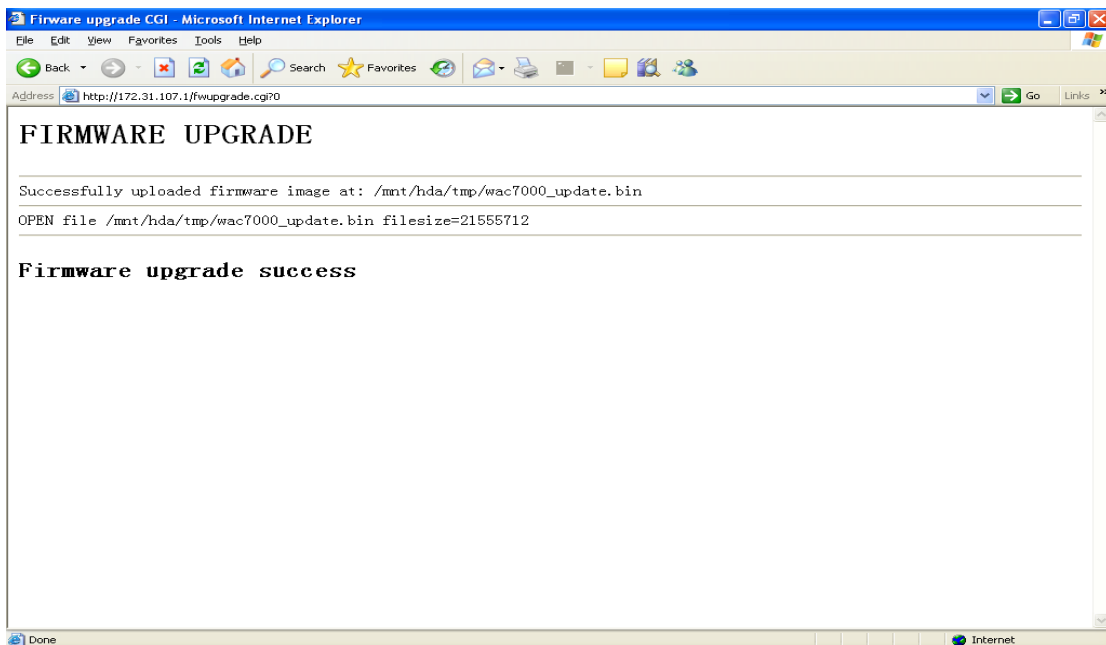



9. Encienda la estación de música. El centro de música actualizará la red inalámbrica de la estación de forma automática.

**Opción 2:** Establezca la conexión seleccionando "*Asistente de conexión*".

1. Conecte el centro y el ordenador mediante el cable Ethernet suministrado.
2. Encienda el centro de música. (Apague la estación de música al mismo tiempo.)
3. Inicie WADM. El siguiente mensaje aparecerá en la pantalla: Haga clic en "*Asistente de conexión*".



4. Seleccione "*Modo Express*" (recomendado) y, a continuación, haga clic en "*Siguiente*>".

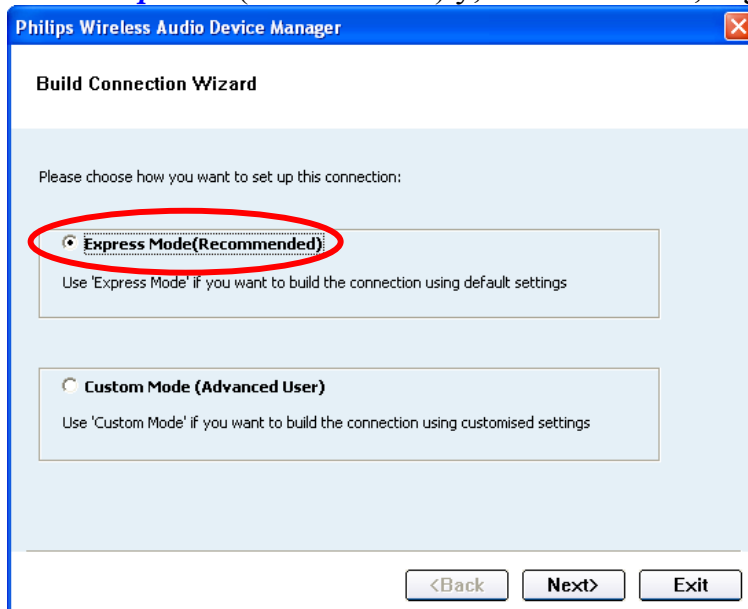

[Cómo establecer la conexión seleccionando "Modo personalizado \(usuario avanzado\)"](#)

5. Haga clic en "**Siguiente**>" a medida que se le vaya solicitando en pantalla hasta que aparezca la siguiente imagen:

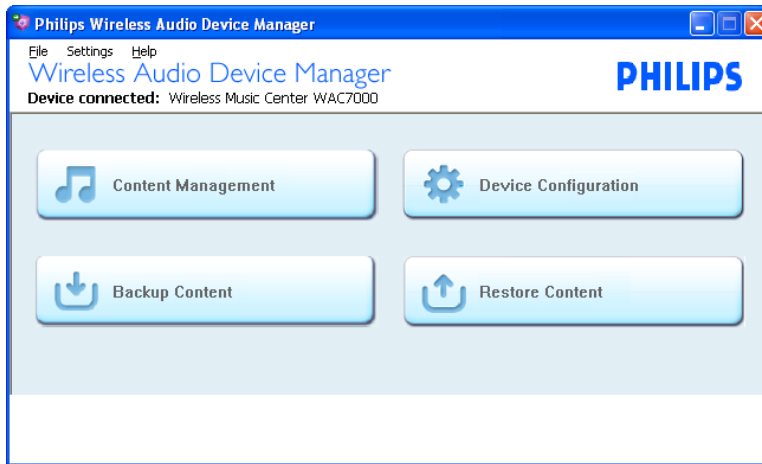

6. Repita el anterior [paso 4-9](#) para acabar de establecer la conexión.

Si selecciona "**Modo personalizado**" en el [paso 4](#). La siguiente imagen aparecerá en la pantalla.

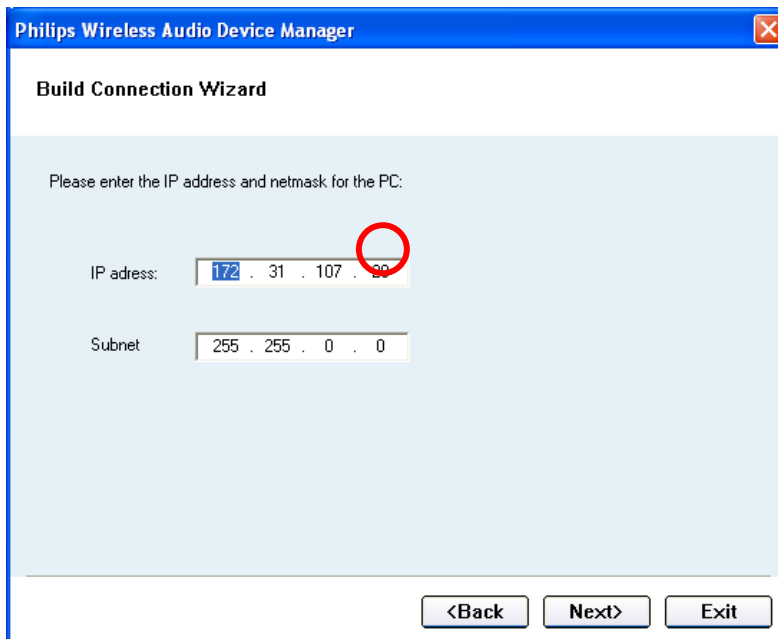

Utilice las teclas numéricas del mando a distancia para cambiar la dirección IP hasta que sea consistente con la del centro de música, con los dígitos resaltados diferentes de los del centro.

Haga clic en "**Siguiente**>" y, a continuación, en "**Finalizar**" cuando se le solicite en pantalla.

Repita el [paso 4-9](#) para acabar de establecer la conexión.

## **Tras la actualización**

Confirme la versión del software comprobando la versión del sistema.

Siga el procedimiento descrito en la sección "[Procedimiento de verificación de la versión del software](#)".

---

## **5. Historial del Software**

Número de versión	Ventajas	Comentario
Ver1.02	Publicación de la versión de producción	
Ver1.08	Se puede editar el nombre de la lista de reproducción, del álbum y de la pista.	