

1. Introductie

De upgradeversie van deze software is **versie 1.08**

2. Belangrijke functies die zijn toegevoegd aan deze softwareversie

Deze softwareversie omvat:

- * Kan de afspeellijst, het album en de naam van de track bewerken.
-

3. Verificatieprocedure van de softwareversie

Het is belangrijk dat u de gegevens van de systeemversie van uw Music Center noteert voordat u de upgradeprocedure start. Deze informatie is ook handig wanneer u contact opneemt met het Philips Customer Care Center.

1. Druk op **MENU**.
 2. Druk op ▲/▼ om "**Information**" (Informatie) te selecteren. Druk op **OK**.
 3. Druk op ▲/▼ om "**System**" (Systeem) te selecteren. Druk op **OK**.
 4. Het versienummer van de software wordt weergegeven op het display.
 5. Als de softwareversie niet de meest recente versie is, dient u de waCS7000 te upgraden.
-

4. De waCS7000 upgraden

U kunt de ingebouwde CDDB op twee manieren bijwerken.

A) Met de CD-ROM

B) Via WADM

A. Met de CD-ROM

I. Voorbereiding van de disc op de software-upgrade

Benodigheden

U hebt de volgende items nodig:

- PC (Pentium III 300MHz-processor of hoger)
- CD-R/RW-writer en software voor schrijven
- Lege CD-R- of CD-RW-disc
- Breedbandinternetverbinding/snelle internetverbinding

II. De software downloaden naar uw computer

1. Klik op de koppeling om de software op uw computer op te slaan.



2. Pak het .zip-bestand uit op uw PC.

Opmerking: hernoem de bestandsnaam NIET!

Als u niet de software hebt om het .zip-bestand te openen, ga dan naar onderstaande website om de software te downloaden.

<http://www.winzip.com/>

III. Stappen voor het upgraden van de waCS7000

1. Zorg ervoor dat het Music Station is aangesloten op het Music Center.
2. Brand het bestand op een lege CD-R of CD-RW. Finaliseer de disc. (Mogelijk doet de toepassing dit automatisch.)
3. Schakel het Music Center in en het Music Station uit. Plaats de CD in het CD-station met de bedrukte zijde omhoog.

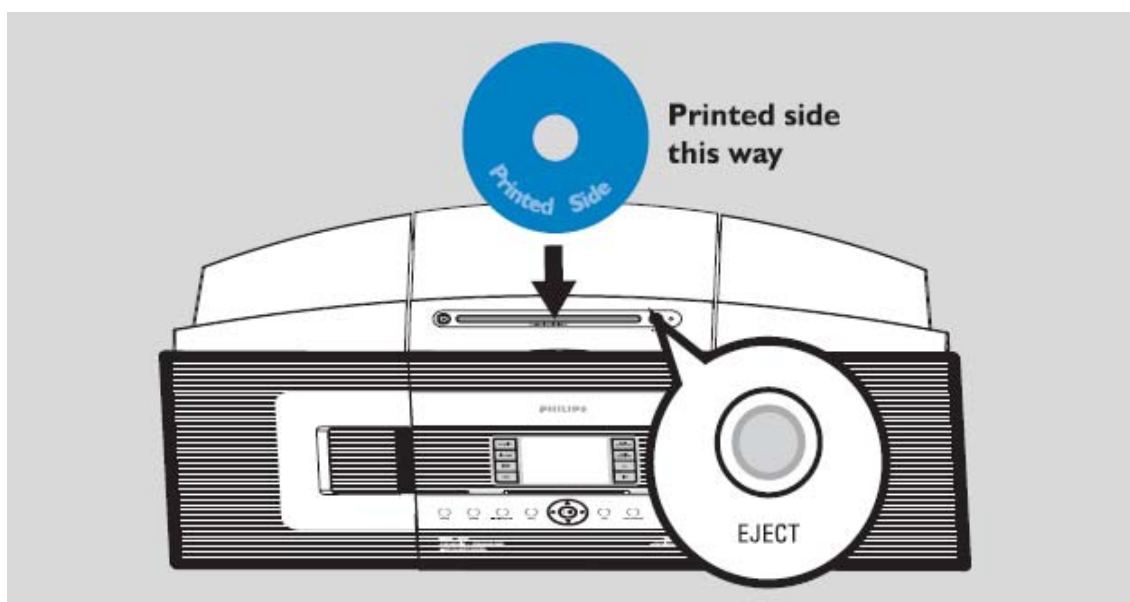

4. Er wordt automatisch een upgrade van het Music Center uitgevoerd.

Opmerking: schakel het Music Center op dit punt NIET uit.

5. Het voltooien van de firmware-upgrade voor het Music Center duurt enkele minuten.
6. Wanneer de upgrade is voltooid, schakelt het Music Center automatisch over naar de HD-modus. Schakel het Music Station in. Het Music Center voert automatisch een draadloze upgrade uit van het Music Station.
7. Het voltooien van de firmware-upgrade voor het Music Station duurt enkele minuten.

Opmerking: schakel het Music Station op dit punt NIET uit.

8. Wanneer de upgrade is voltooid, schakelt het Music Station over naar de HD-modus. Hierna kunt u de normale functies gewoon weer gebruiken.

IV. Na de upgrade

Controleer of de upgrade correct is uitgevoerd door de systeemversie te controleren.

Volg hiertoe de procedure die staat beschreven in het gedeelte "**Verificatieprocedures van de softwareversie**".

B. Via WADM

I. De software downloaden naar uw computer

1. Klik op de koppeling om de software op uw computer op te slaan.



2. Pak het .zip-bestand uit op uw PC.

Opmerking: hernoem de bestandsnaam NIET.

Als u niet de software hebt om het .zip-bestand te openen, ga dan naar onderstaande website om de software te downloaden.

<http://www.winzip.com/>

II. Stappen voor het upgraden van de waCS7000

Optie 1: breng een verbinding tot stand door "*Connect Now*" (Nu verbinden) te selecteren.

1. Sluit het Music Center aan op de computer met behulp van de meegeleverde Ethernet-kabel.
2. Schakel het Music Center in. (Schakel het Music Station tegelijkertijd uit)
3. Start WADM. Op het display wordt onderstaand bericht weergegeven. Klik op "*Connect Now*" (Nu verbinden).



4. Selecteer "*Device configuration*" (Apparaatconfiguratie).



5. Selecteer "**Firmware Upgrade**" (Firmware-upgrade).

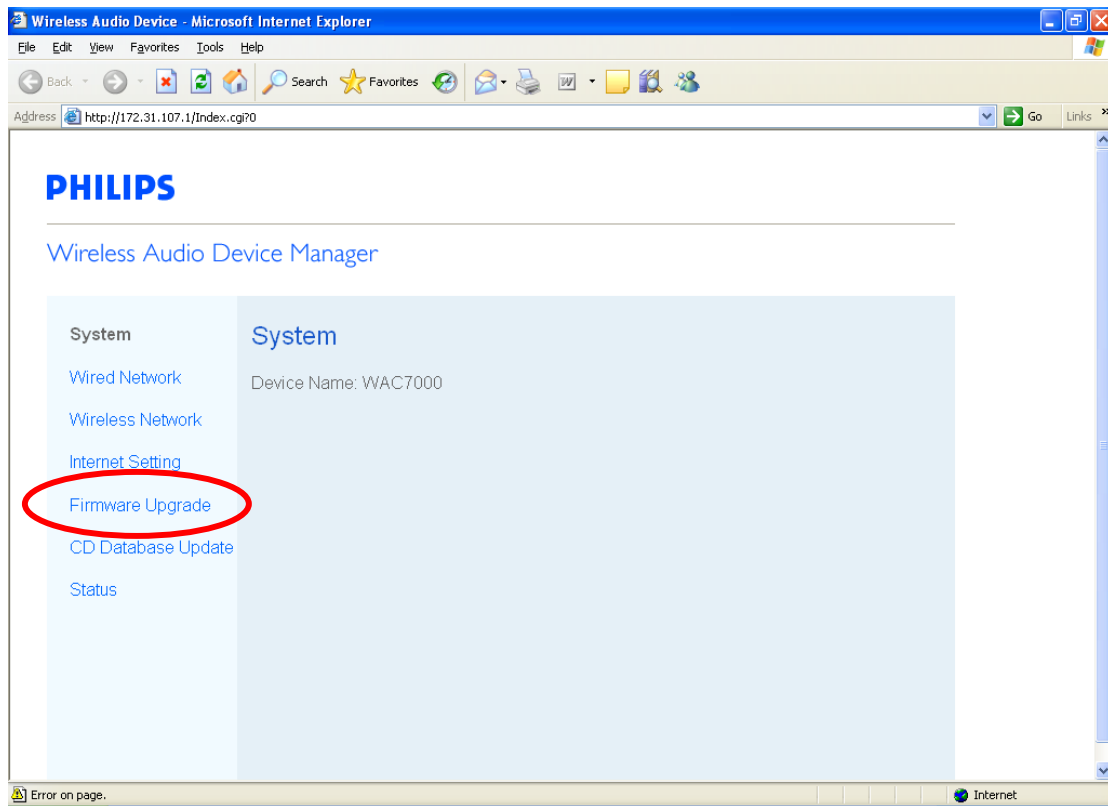

6. Selecteer het .bin-bestand door op "**Browse**" (Bladeren) te klikken en druk vervolgens op "**Apply**" (Toepassen).

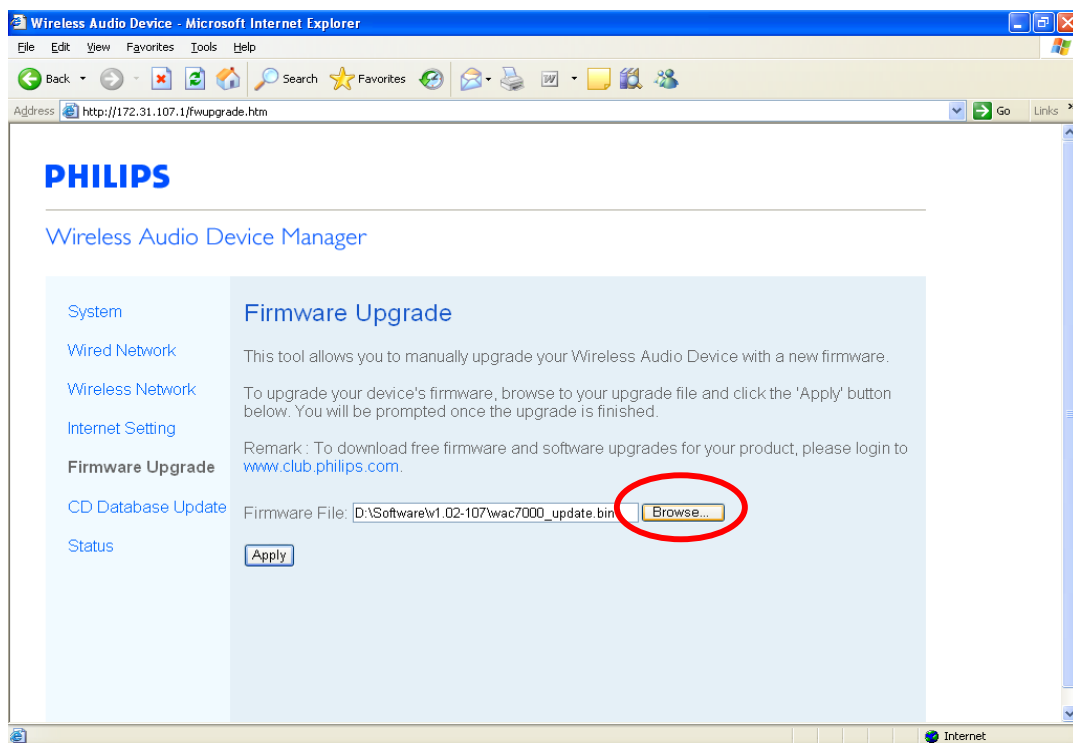

7. Het .bin-bestand wordt naar het Music Center verplaatst.

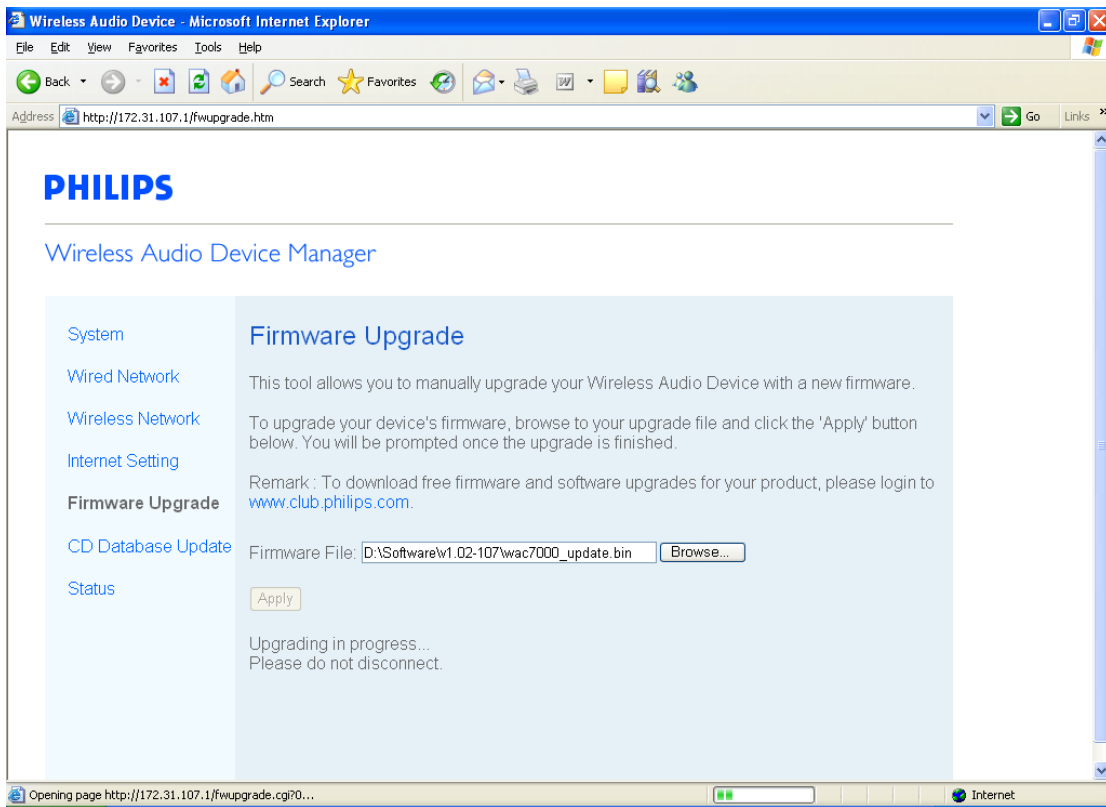

Opmerking: schakel het Music Center NIET uit en zorg dat het Music Station aangesloten is op de computer.

8. Nadat het .bin-bestand is overgebracht naar het Music Center, start het Music Center automatisch de upgrade voor het Music Center.

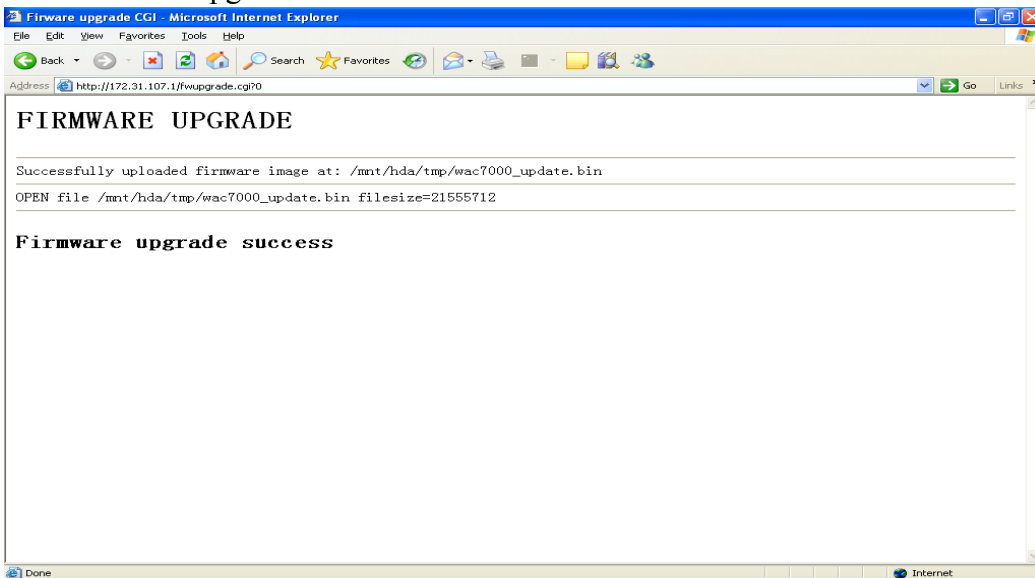

9. Schakel het Music Station in. Het Music Center voert automatisch een draadloze upgrade uit van het Music Station.

Optie 2: breng een verbinding tot stand door "*Connection Wizard*" (Verbindingswizzard) te selecteren.

1. Sluit het Music Center aan op de computer met behulp van de meegeleverde Ethernet-kabel.
2. Schakel het Music Center in. (Schakel het Music Station tegelijkertijd uit)
3. Start WADM. Op het display wordt onderstaand bericht weergegeven. Klik op "*Connection Wizard*" (Verbindingswizzard).



4. Selecteer "*Express Mode*" (Expresmodus) (aanbevolen) en klik vervolgens op "*Next>*" (Volgende).

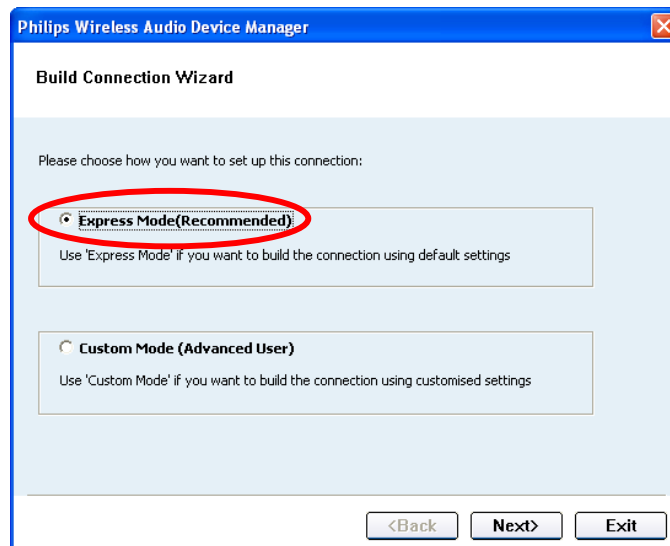

De verbinding tot stand brengen door "*Custom Mode (Advanced User)*" (Aangepaste modus [Geavanceerde gebruiker]) te selecteren

5. Klik totdat onderstaand beeld wordt weergegeven op "**Next>**" (Volgende) wanneer u op het computerbeeldscherm iets wordt gevraagd.

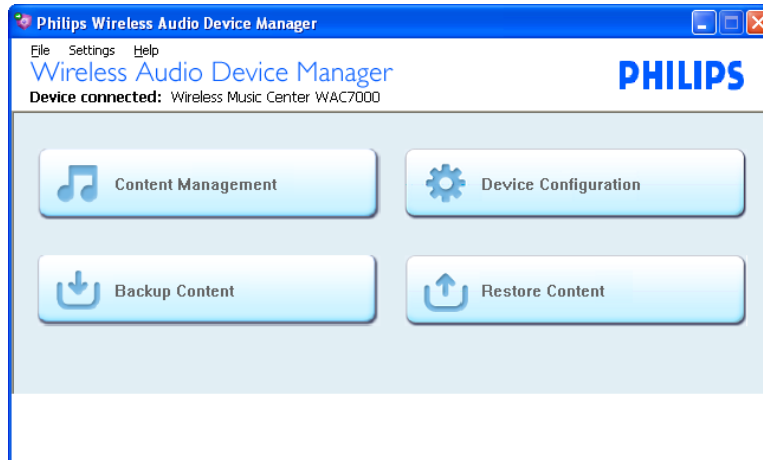

6. Herhaal de stappen 4 t/m 9 hierboven om de totstandkoming van de verbinding te voltooien.

Als "*Custom Mode*" (Aangepaste modus) is geselecteerd bij stap 4, wordt onderstaand beeld weergegeven op het beeldscherm.

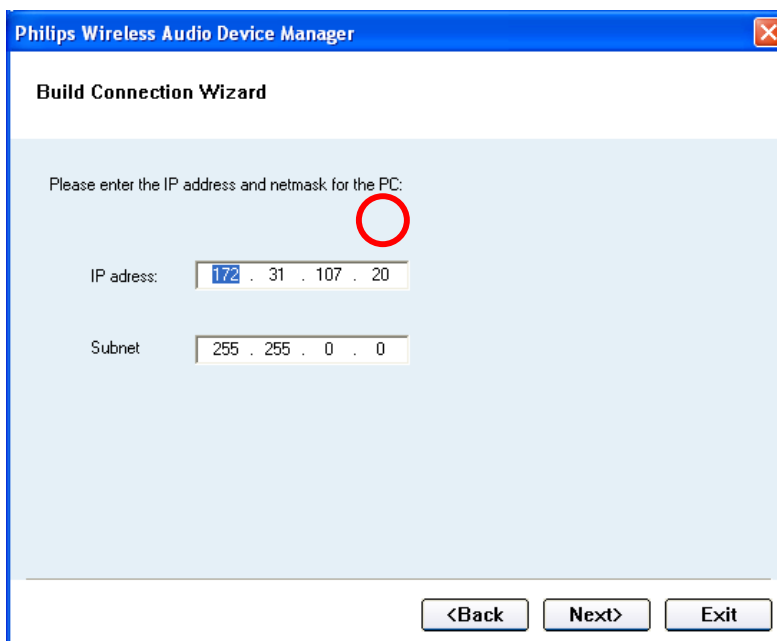

Gebruik de numerieke toetsen op de afstandsbediening om het IP-adres aan te passen aan het IP-adres

van het Music Center. De gemarkeerde cijfers zijn de cijfers in het IP-adres die verschillen van het Music Center.

Klik op "**Next**>" (Volgende) en vervolgens op "**Finish**" (Voltooien) als u hierom wordt gevraagd.

Herhaal de [stappen 4 t/m 9](#) om de totstandkoming van de verbinding te voltooien.

Na de upgrade

Controleer of de upgrade correct is uitgevoerd door de systeemversie te controleren.

Volg de procedure die staat beschreven in het gedeelte "[Verificatieprocedures van de softwareversie](#)".

5. Softwaregeschiedenis

Versienummer	Voordeel	Opmerking
Versie 1.02	Introductie productieversie	
Versie 1.08	Kan de afspeellijst, het album en de naam van de track bewerken	