

PHILIPS

Fidelio

Draadloze Home-luidspreker
FS1



Gebruiksaanwijzing

Registreer uw product en krijg ondersteuning op:

www.philips.com/support

Inhoud

1	Belangrijk	3		
	Veiligheid	3		
	Help en ondersteuning	3		
2	Uw draadloze luidspreker	4		
	Wat zit er in de doos	4		
	Overzicht van de luidspreker	4		
3	Aan de slag	6		
	Steek de stekker in het stopcontact	6		
	Aan- en uitschakelen	6		
4	Verbinden	7		
	Verbinden met WiFi (Draadloze bediening)	7		
	Sluit de luidsprekers aan op een voor Philips Play-Fi geschikte TV	10		
5	Bediening verlichting	11		
	Koppelen met Ambilight TV	11		
	Muziek Volgen	12		
	Sfeerverlichtingsmodus	12		
	Helderheid instellen	13		
	LED-verlichting uit	13		
	Overzicht	13		
6	Afspelen	14		
	Afspelen vanaf Bluetooth-apparaten	14		
	Afspelen regelen	14		
	Naar een extern apparaat luisteren	14		
	Luisteren naar Spotify	15		
	Firmware upgraden	15		
	Terugzetten naar fabrieksinstellingen	15		
7	Productspecificaties	16		
8	Probleemoplossing	17		
9	Kennisgeving	19		

1 Belangrijk

Veiligheid

Belangrijke veiligheidsinstructies

- Zorg ervoor dat de voedingsspanning overeenkomt met de spanning die op de achterkant of de onderkant van het product staat afgedrukt.
- De luidspreker mag niet worden blootgesteld aan druipende of spattende vloeistoffen.
- Plaats geen enkele bron van gevaar op de luidspreker (bijv. met vloeistof gevulde voorwerpen, brandende kaarsen).
- Zorg ervoor dat er voldoende ruimte rondom de luidspreker aanwezig is voor ventilatie.
- Gebruik de luidspreker veilig in een omgeving met een temperatuur tussen de 0°C en 45°C.
- Gebruik alleen hulpstukken en accessoires die door de fabrikant zijn gespecificeerd.



Waarschuwing

- Verwijder nooit de behuizing van deze luidspreker.
- Smeer nooit enig onderdeel van deze luidspreker.
- Plaats deze luidspreker op een vlak, hard en stabiel oppervlak.
- Plaats deze luidspreker nooit op andere elektrische apparatuur.
- Gebruik deze luidspreker alleen binnenshuis. Houd deze luidspreker uit de buurt van water, vocht en met vloeistof gevulde voorwerpen.
- Houd deze luidspreker uit de buurt van direct zonlicht, open vuur of hitte.
- Er bestaat explosiegevaar als een batterij wordt vervangen door een onjuist type.

Voor het 5G-WiFi-apparaat

Het apparaat is voor gebruik in de 5150-5350 MHz-band alleen bestemd voor gebruik binnenshuis om de kans op schadelijke storingen van co-kanaal mobiele-satellietsystemen te beperken.

AT	BE	BG	CZ	DK	EE	FR
DE	IS	IE	IT	EL	ES	CY
LV	LI	LT	LU	HU	MT	NL
NO	PL	PT	RO	SI	SK	TR
FI	SE	CH	UK	HR		

Help en ondersteuning

Ga voor online ondersteuning naar www.philips.com/support om:

- de gebruikershandleiding en de snelstartgids te downloaden
- instructievideo's te bekijken (alleen beschikbaar voor geselecteerde modellen)
- antwoorden te vinden op veelgestelde vragen (FAQ's)
- email ons een vraag
- chat met onze supportmedewerk(st)er.

Volg de instructies op de website om uw taal te selecteren en voer vervolgens het modelnummer van uw product in.

U kunt ook contact opnemen met de Klantendienst in uw land. Noteer voordat u contact opneemt het modelnummer en serienummer van uw product. U kunt deze gegevens op de achter- of onderzijde van uw product vinden.

2 Uw draadloze luidspreker

Gefeliciteerd met uw aankoop, en welkom bij Philips! Registreer uw product op www.philips.com/support om volledig te kunnen profiteren van de ondersteuning die Philips biedt.

Wat zit er in de doos

Controleer en identificeer de items in het pakket:

- Luidspreker
- Voedingsadapter
- Stroomkabel
- Snelstartgids
- Veiligheidsblad
- Wereldwijde garantie

Overzicht van de luidspreker

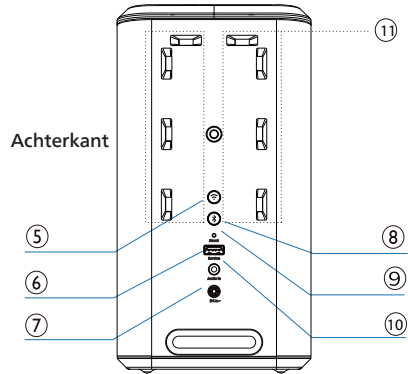
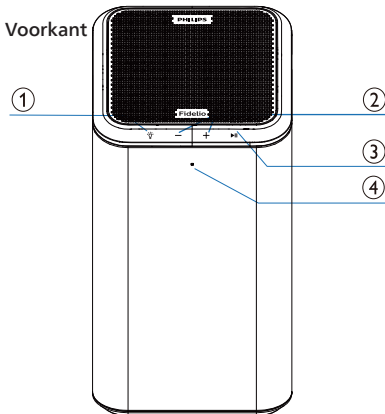

- Geeft de status aan.
 - Houd gedurende 3 seconden ingedrukt om de koppeling met de Ambilight TV-modus in te schakelen.
 - Drukken om de LED-lichtmodus te selecteren.
- Drukken om het volume harder of zachter te zetten.
 - Druk eenmaal op en om de helderheid van het LED-licht te verhogen.
 - Druk eenmaal op en om de helderheid van het LED-licht te verminderen.
- Afspelen, pauzeren of hervatten in Bluetooth/Play-Fi-afspeelmodus.
 - Druk eenmaal op en om de volgende LED-lichtkleur te selecteren.

4 WiFi-LED-indicator (Wit)

LED-status	Status
Knipperen	WiFi-toegangspunt (AP) modus
Dubbel knipperen	Beveiligde WiFi-instel (WPS) modus
Constant aan	Verbonden / Koppelen gelukt

⑤  **WiFi-setupknop**

- WiFi-setup voor Play-Fi activeren.
- Houd de knop 3 seconden ingedrukt om de WPS-modus te activeren.
- Houd de knop 8 seconden ingedrukt om de AP-modus te activeren.

⑥  **For service (Voor upgrade)**

- USB-aansluiting alleen voor upgrade van luidsprekersoftware. Geen afspeelfunctie.

⑦  **DC in (DC-ingang)**

- Aansluiten op de stroomvoorziening.

⑧ 

- Houd ingedrukt om de koppelingsfunctie te activeren of het bestaande gekoppelde Bluetooth-apparaat te ontkoppelen.

⑨  **Reset (Resetten)**

- Houd gedurende 5 seconden met een scherp voorwerp ingedrukt om de fabrieksinstellingen te herstellen.

⑩  **Audio in (Audio-ingang)**

- Audio-ingang (3,5 mm) voor een extern audioapparaat.

⑪ **Ingebouwd LED-lampje**

3 Aan de slag

Aan- en uitschakelen

Trek de stekker van het adaptersnoer uit het stopcontact om de luidspreker uit te schakelen.

Opmerking

- De luidspreker schakelt zonder gebruikershandelingen en muziekweergave automatisch na 15 minuten uit.

Steek de stekker in het stopcontact

- De luidspreker wordt gevoed door een gelijkstroamingang.
- Sluit het adaptersnoer aan op de gelijkstroamingang van de luidspreker en steek het vervolgens in een stopcontact.
- Risico van productschade! Zorg ervoor dat de voedingsspanning overeenkomt met de spanning die op de achterkant of de onderkant van het unit staat afgedrukt.

LED-status	Status
Draait gedurende 40 seconden rond in blauwe kleur	Probeert om verbinding te maken met de router
Uitschakelen	WiFi-verbinding maken is gelukt
Knippert gedurende 5 seconden rood	WiFi-verbinding maken is mislukt

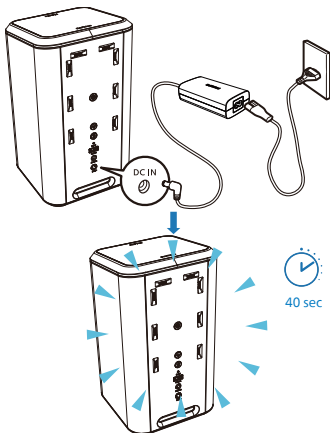

4 Verbinden

Verbinden met WiFi (Draadloze bediening)

(Voor iOS- en Android-versie)

Door dit apparaat en mobiele telefoons, tablets (zoals iPad, iPhone, iPod-touch, Android-telefoons, etc.) op hetzelfde WiFi-netwerk aan te sluiten, kunt u vervolgens de Philips Sound-app gevoed door DTS Play-Fi gebruiken om de soundbar te bedienen en audiobestanden te beluisteren.

- 1 Download en installeer de Philips Sound-app gevoed door DTS Play-Fi op een telefoon of tablet.

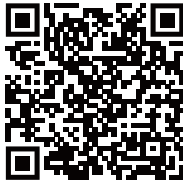
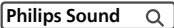



- Controleer of uw router is ingeschakeld en goed werkt.

Opmerking

- Afhankelijk van de versie van het apparaat, kunnen het bedieningsscherm en de manier om handelingen uit te voeren verschillen.

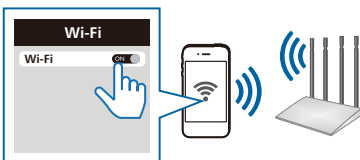
- 2 Verbind uw telefoon of tablet met hetzelfde WiFi-netwerk waarop u uw soundbar wilt aansluiten.



- 3 Houd de knop  (WiFi) op de achterkant 8 seconden ingedrukt om de WiFi-verbinding te activeren.

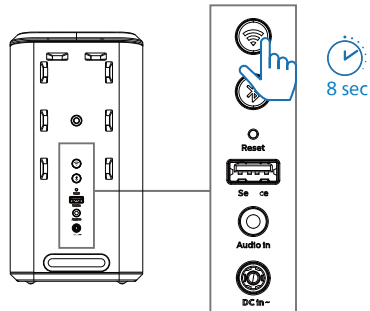

- Wacht tot de luidspreker een tweede toon geeft en laat de knop dan los.

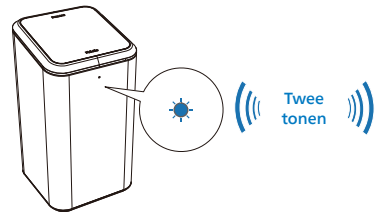

- 4 Wacht tot het WiFi-lampje op de voorkant overgaat van snel knipperen naar langzaam pulseren. Wanneer het lampje langzaam begint te pulseren, dan geeft dit aan dat de WiFi-setup van de luidspreker is geactiveerd.

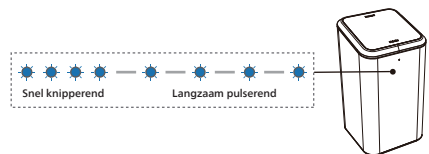

- 5 Start de Philips Sound-app met DTS Play-Fi. Volg de instructies in de app om dit product te verbinden met uw WiFi-netwerk.

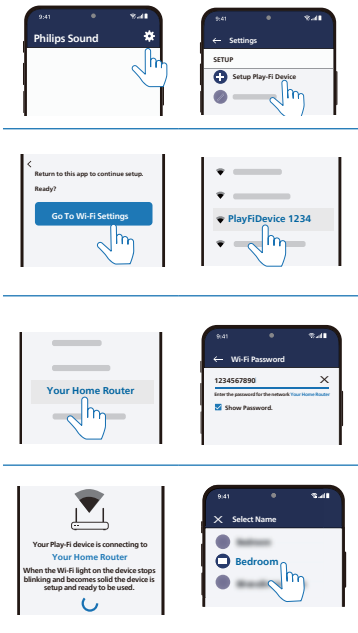

- 6 Zodra de WiFi-verbinding tot stand is gebracht stopt het WiFi-lampje met pulseren en gaat het continu branden. Zodra u dit product op uw WiFi-netwerk hebt ingesteld, kunt u het bedienen vanaf elke smartphone of tablet in hetzelfde netwerk.
- 7 U kunt, nadat u verbinding hebt gemaakt, de naam van het apparaat wijzigen. U kunt kiezen uit verschillende namen of uw eigen naam creëren door aan het einde van de namenlijst Custom Name (Aangepaste naam) te kiezen. Anders krijgt het de standaardnaam.

- 8 Dit product kan nadat verbinding is gemaakt een software-update uitvoeren. Upgrade naar de nieuwste software als u het product voor de eerste keer installeert. De software-upgrade kan enkele minuten duren. Haal de stekker van de luidspreker niet uit het stopcontact, zet het apparaat niet uit en verlaat het netwerk niet tijdens de upgrade.

Opmerking

- Het product kan nadat verbinding is gemaakt een software-update uitvoeren. De upgrade is vereist na de eerste installatie. Zonder de upgrade zijn niet alle productfuncties beschikbaar.
- Wanneer de eerste keer installeren niet lukt, houdt dan de  (WiFi)-knop op de soundbar 8 seconden lang ingedrukt totdat de tweede toon te horen is en het WiFi-lampje verandert in een langzame puls. Reset de WiFi-verbinding, start de app opnieuw op en begin opnieuw met de installatie.
- Als u van het ene netwerk naar het andere wilt overschakelen, dan moet u de verbinding opnieuw instellen. Houd de  (WiFi)-knop op de soundbar gedurende 8 seconden ingedrukt om de WiFi-verbinding te resetten.
- Als de eerste keer installeren niet lukt, dan sluit u de Philips Sound-app gevoed door DTS Play-Fi. Start de app opnieuw op en probeer de setup opnieuw.

AirPlay-instelling

Gebruik AirPlay om de WiFi-verbinding tussen het iOS-apparaat (iOS7 of hoger) en de luidsprekers tot stand te brengen.

- 1 iOS-apparaat: Instellingen > WiFi > selecteer thuisnetwerk [Play-Fi Device (xxxxxx)]

→ Ga naar de instelling WiFi. De Play-Fi-apparaatnaam wordt na 5 seconden weergegeven.



- Selecteer het Play-Fi-apparaat in de Airplay-instelling.
- Druk op "Done" wanneer het instellen voltooid is.



- Zodra de WiFi-verbinding tot stand is gebracht stopt het WiFi-lampje met pulseren en gaat het continu branden.

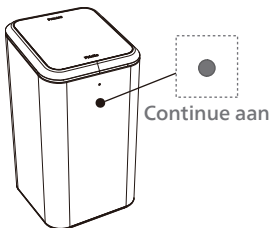

- 2 Ga terug naar de Philips Sound App om het apparaat een naam te geven.



- 3 U kunt, nadat u verbinding hebt gemaakt, de naam van het apparaat wijzigen. U kunt kiezen uit verschillende namen of uw eigen naam creëren door aan het einde van de namenlijst Custom Name (Aangepaste naam) te kiezen. Anders krijgt het de standaardnaam.

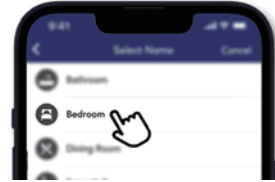

WPS-modus

Als uw router Beveiligde WiFi-setup (WPS) heeft, dan kunt u de verbinding tot stand brengen zonder een wachtwoord in te voeren.

- 1 Houd de  (WiFi)-knop gedurende 3 seconden ingedrukt. U hoort een toon en het WiFi-lampje begint dubbel te knipperen.



- 2 Druk op de WPS-knop van uw router. De knop is normaal gesproken gemarkeerd met het WPS-logo.
- 3 Zodra de WiFi-verbinding tot stand is gebracht stopt het WiFi-lampje met pulseren en gaat het continu branden.

Opmerking

- WPS is niet standaard op alle routers aanwezig. Als uw router niet over WPS beschikt, gebruik dan Standaard WiFi-setup.
- Druk eenmaal op de  (WiFi)-knop als u de WPS-modus wilt afsluiten, anders wordt deze na 2 minuten automatisch afgesloten.

Sluit de luidsprekers aan op een voor Philips Play-Fi geschikte TV

- 1 Zet uw met internet verbonden DTS Play-Fi TV aan.
 - ↳ Het geluid van de TV is gedempt.
- 2 Open het Settings (Instellingen) menu op de TV.
 - ↳ Settings > Sound > DTS Play-fi (Instellingen > Geluid > DTS Play-Fi)

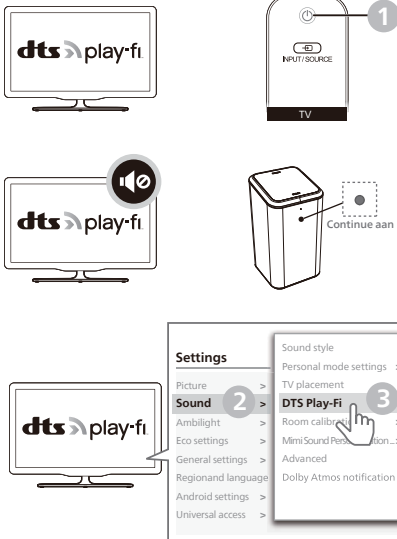

Surround sound setup

Volg de instructies op het scherm.

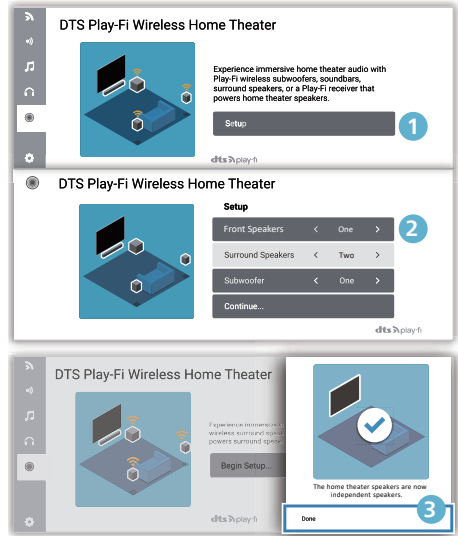

TV-audiosetup

U kunt de audio van de tv ook draadloos streamen naar uw luidsprekers thuis. Volg de instructies op het scherm.

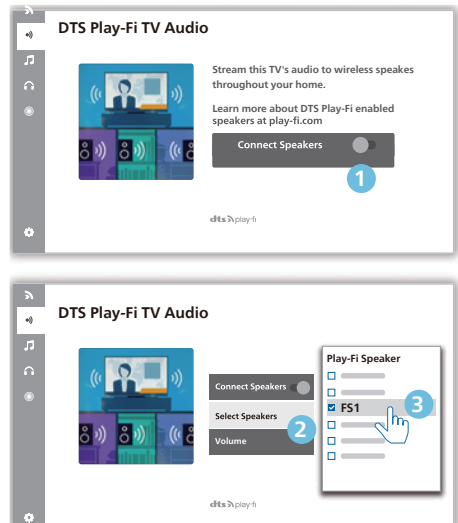

5 Bediening verlichting

U kunt het ingebouwde LED-licht van de luidspreker instellen om de kleur van uw Philips Ambilight TV te volgen. U kunt het licht ook zo instellen dat het een vooraf ingestelde kleurstijl weergeeft en u kunt het licht ook uitschakelen.

Druk herhaaldelijk op de  knop op de luidspreker om de lichtmodus te wijzigen:

1. Werken met Ambilight / Muziek volgen (wanneer er geen Ambilight TV gekoppeld is of de TV ontkoppeld is),
2. Sfeerverlichting, 3. Uit.

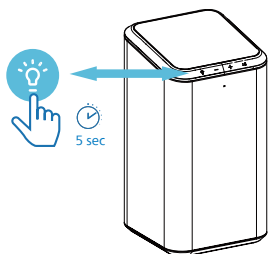

Koppelen met Ambilight TV

Uw luidsprekers instellen om de kleuren van de Ambilight TV te volgen. De luidspreker zal het Ambilight-effect van het TV-scherm uitbreiden.

- 1 Controleer eerst of de luidspreker en de TV op hetzelfde WiFi-netwerk zijn aangesloten voordat u met de setup begint.
- 2 Zet de Philips Ambilight TV aan. De Ambilight TV-koppeling moet op de TV worden ingesteld.

- 3 Activeer de configuratie zoals weergegeven op de Ambilight TV:

Settings > Ambilight > Ambilight extension > Ambilight+Philips Wireless Home Speakers > Configure (Instellingen > Ambilight > Ambilight-uitbreiding > Ambilight+Philips draadloze Home-luidsprekers > Configureren).

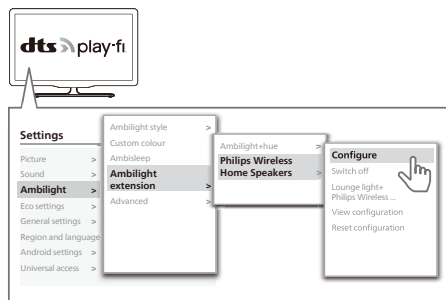

- 4 Volg de setup-instructies op de TV. Deze geven aan dat u de  knop op de luidspreker lang moet indrukken om de koppelingsmodus met Ambilight TV te activeren.
- 5 Wanneer de luidspreker wordt geactiveerd voor koppeling, dan knipperen de LED's geel.

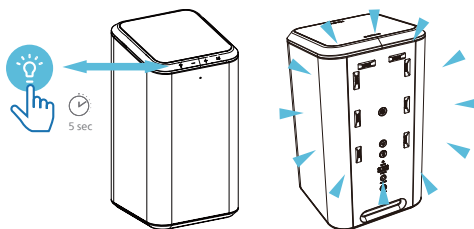

- 6 Zodra de speaker is gekoppeld met de Ambilight TV gaat het LED-lampje op de speaker de Ambilight TV volgen.

Opmerking

- Het koppelen stopt na 2 minuten.

Muziek Volgen

Als er geen Ambilight TV is gekoppeld of als de TV is ontkoppeld, dan schakelt het LED-lampje op de luidspreker automatisch over naar Follow Music tijdens het afspelen van muziek.

U kunt een van de stijlen selecteren die de dynamiek van het geluid volgen.

- 1 Om het LED-lampje in te stellen, drukt u op de  knop op de luidspreker om Modus 1 "Werken met Ambilight / Muziek volgen" in te schakelen.

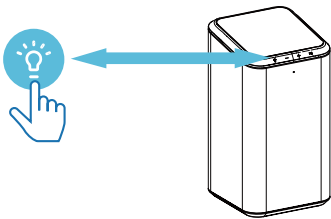

- 2 U kunt een van de vooraf ingestelde kleurstijlen selecteren. Om de kleur in te stellen drukt u op  en  om de gewenste kleurstijl te selecteren.

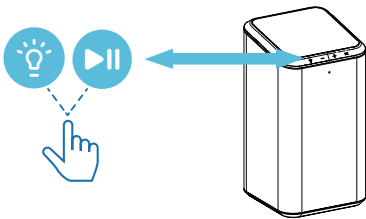

Sfeerverlichtingsmodus

Met de sfeerverlichtingsmodus (lounge-modus) van uw luidspreker kunt u het LED-licht (statisch licht) aanzetten met of zonder geluid. Op deze manier kunt u uw kamer verlichten met LED-verlichting.

- 1 Om het LED-licht in te stellen, drukt u op de luidspreker op de  knop op Modus 2 "Sfeerverlichting".

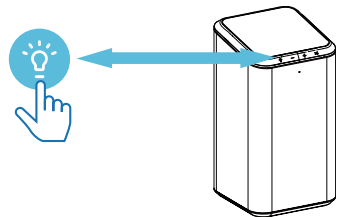

- 2 U kunt een van de vooraf ingestelde kleurstijlen selecteren. Om de kleur in te stellen drukt u op  en  om de gewenste kleurstijl te selecteren.

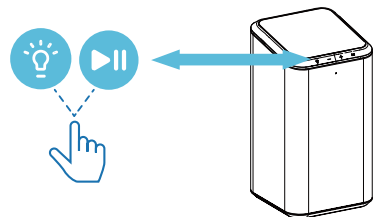

De beschikbare sfeerverlichtingsstijlen zijn:

- Warm wit - Standaard statische kleur
- Hete lava - Rode statische kleur
- Diep Water - Blauwe statische kleur
- Groene natuur - Groene statische kleur
- Oranje - Oranje statische kleur
- Citroen - Gele statische kleur
- Lavendel - Licht paars statische kleur

Opmerking

- Houd de voeding aangesloten in de sfeerverlichtingsmodus. Een netwerk- of Bluetooth-verbinding is niet vereist in de sfeerverlichtingsmodus.

Helderheid instellen

Het helderheidsniveau van de LED-verlichting instellen.

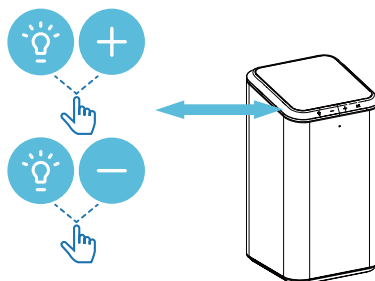

- Druk eenmaal op  en **+** om de helderheid van het LED-licht te verhogen.
- Druk eenmaal op  en **-** om de helderheid van de LED-verlichting te verlagen.



LED-verlichting uit

Om de LED-verlichting uit te schakelen drukt u op de  knop op de luidspreker op stand 3 "Uit".

Overzicht

	Modus	Ambilight TV	LED-status	Actie
1	Ambilight TV volgen	Gekoppeld	De kleur van de Ambilight TV volgen	<ul style="list-style-type: none">• Gedurende 3 seconden ingedrukt houden om de koppelingsmodus te activeren.
	Muziek volgen	Niet gekoppeld	Het ritme van de audio bij het afspelen van muziek volgen	<ul style="list-style-type: none">• Druk op de  &  knoppen om de kleur te selecteren.
2	Sfeerverlichting (lounge-modus)		Statische kleur	<ul style="list-style-type: none">• Druk op de  & + / - om de helderheid te verhogen/verlagen.
3	Uit		Uit	

6 Afspelen

Afspelen vanaf Bluetooth-apparaten

Met deze luidspreker kunt u genieten van het geluid van uw Bluetooth-apparaat.



Opmerking

- Zorg ervoor dat de Bluetooth-functie is ingeschakeld op uw apparaat.
- De maximale afstand voor het koppelen van de luidspreker en uw Bluetooth-apparaat is 20 meter (66 voet).
- Blijf uit de buurt van andere elektronische apparaten die storing kunnen veroorzaken.

- 1 Houd de  knop op de achterkant 8 seconden lang ingedrukt om de Bluetooth-koppelingsmodus te activeren.
- 2 Schakel op het apparaat Bluetooth in, zoek en selecteer "**Philips Fidelio FS1**" om het verbinden te starten.
- 3 Selecteer en speel audiobestanden of muziek af op uw Bluetooth-apparaat.

LED-Indicator	Beschrijving
Knippert langzaam blauw	<ul style="list-style-type: none">• Gereed voor koppelen• Opnieuw verbinden van het laatst verbonden apparaat
Continu blauw	Verbonden

Opmerking

- Om de verbinding met een apparaat te verbreken, houdt u de  knop 2 seconden lang ingedrukt tot de LED-indicator snel blauw knippert.
- Wanneer u de luidspreker inschakelt probeert deze altijd automatisch opnieuw verbinding te maken met het laatst succesvol verbonden apparaat.
- Om de koppelgegevens te wissen, houdt u  6 seconden ingedrukt tot de LED-indicator langzaam blauw knippert.

Afspelen regelen

Tijdens het afspelen van de muziek

 Indrukken om het afspelen te pauzeren of te hervatten

 Volume aanpassen

Naar een extern apparaat luisteren

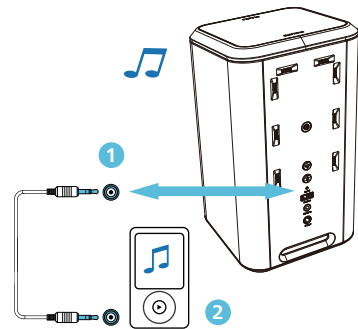

Uw MP3-speler aansluiten om uw audiobestanden of muziek af te spelen.

Wat hebt u nodig

- Een MP3-afspeelapparaat.
- Een 3,5 mm stereo audiokabel.

- 1 Sluit het MP3-afspeelapparaat met de 3,5 mm stereo audiokabel aan op de **AUDIO IN** aansluiting van dit product.
- 2 Druk op de knoppen van uw MP3-afspeelapparaat om audiobestanden of muziek te selecteren en af te spelen.

Luisteren naar Spotify

Gebruik uw telefoon, tablet of computer als afstandsbediening voor Spotify.

Ga naar spotify.com/connect om te zien hoe.

Firmware upgraden

Voor de beste functies en ondersteuning moet u uw product upgraden met de nieuwste firmwareversie.

Firmware updaten via Philips Sound (Settings > Fine Tune / Update Firmware) (Instellingen > Fijnafstellen / Firmware updaten)

De firmware voor MCU en DSP kan worden geüpgrade naar de nieuwste versie via Philips Sound gevoed door DTS Play-fi. Ga naar het instellingenmenu en selecteer de optie PS Fine Tune / Update Firmware -optie om dit te controleren. Als de upgrade is vrijgegeven, dan kunt u op het upgrade-pictogram drukken om automatisch verder te gaan.

Zodra dit product is verbonden met WiFi, kan het een draadloze firmware-update ontvangen. Upgrade altijd met de laatste firmwareversie om de prestaties van dit product te verbeteren.

Terugzetten naar fabrieksinstellingen

Het apparaat terugzetten naar fabrieksinstellingen.

- 1 Sluit de luidspreker aan op de voeding, druk met een naald gedurende 5 seconden op de **Reset**-knop op de achterkant van de luidspreker.

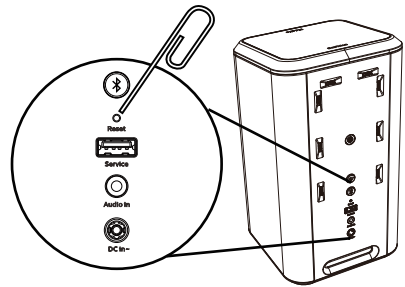

- U hoort een toon en vervolgens wordt de luidspreker automatisch opnieuw opgestart.
- De luidspreker is nu teruggezet naar de fabrieksinstellingen.

7 Product-specificaties

Opmerking

- De productgegevens kunnen zonder voorafgaande kennisgeving worden gewijzigd.

Algemene informatie

Voeding 100-240V~ 50/60Hz

Stroomverbruik < 60 W

Standby verbruik < 0,5 W

Afmetingen (B x H x D) 142 x 253 x 142 mm

Gewicht (hoofdunit) 2,328Kg

Bedrijfstemperatuur 0°C - 40°C

Versterker

Uitgangsvermogen 60W RMS
120W MAX

Frequentie response 50-20000Hz

Signaal/
ruisverhouding > 70db

Totale harmonische
vervorming 1%

Luidsprekers

Impedantie 4oHm

Ingangsvermogen 30W (woofer)
20W (upfiring)
10W (tweeter)

Luidspreker-
stuurprogramma 1 x 3,5" woofer
1 x 25MM tweeter
2 x passieve radiators
1 x 2,5" upfiring
Middenbereik

Bluetooth

Bluetoothversie V5.0, AAC, SBC

Frequentiebereik 2402 ~ 2480 MHz

Maximaal
overgangsvermogen 4dBm

Compatibele
Bluetooth-profielen A2DP

Bluetooth-bereik ca. 20m

Netwerk ondersteund

Draadloos netwerk 802.11 a/b/g/n/ac

2.4G WiFi-zender
frequentiebereik 2412-2462 MHz

2.4G WiFi-
zendvermogen 13±2dBm

5G WiFi-zender
frequentiebereik 5150-5850 MHz

5G WiFi-
zendvermogen 11±2dBm

8 Probleemoplossing



Waarschuwing

- Risico op een elektrische schok. Verwijder nooit de behuizing van het product.

Probeer nooit zelf het product te repareren om de garantie geldig te houden.

Als u problemen ondervindt bij gebruik van dit product, controleer dan de volgende punten voordat u contact opneemt met de serviceafdeling. Ga, als u nog steeds een probleem hebt, voor ondersteuning naar www.philips.com/support.

Algemeen

Geen stroom

- Controleer of er stroom op het DC stopcontact staat.
- Controleer of de DC IN aansluiting van de luidspreker goed is aangesloten.
- Om stroom te besparen schakelt de luidspreker 15 minuten nadat er geen audiosignaal is ontvangen of geen audio-apparaat is aangesloten automatisch uit.

Geen geluid

- Pas het volume deze luidspreker aan.
- Pas het volume van het verbonden apparaat aan.
- Controleer in de **AUDIO IN** modus of het afspelen van muziek via Bluetooth is gestopt.
- Controleer of uw Bluetooth-apparaat zich binnen het operationele bereik bevindt.

Geen reactie van de luidspreker

- Start de luidspreker opnieuw op.

Bluetooth

De kwaliteit van de audioweergave van een aangesloten Bluetooth-apparaat is slecht.

- De Bluetooth-ontvangst is slecht. Plaats het apparaat dichterbij de luidspreker of verwijder eventuele obstakels tussen het apparaat en de luidspreker.

Ik kan de Bluetooth-naam van deze unit niet vinden op mijn Bluetooth apparaat

- Zorg ervoor dat de Bluetooth-functie op uw Bluetooth-apparaat is geactiveerd.
- Koppel het apparaat opnieuw met uw Bluetooth-apparaat.

Kan geen verbinding maken met mijn Bluetooth-apparaat

- De Bluetooth-functie van het apparaat is niet ingeschakeld. Raadpleeg de gebruikershandleiding van het apparaat voor informatie over het inschakelen van de functie.
- De luidspreker staat niet in de koppelingsmodus.
- Dit product is al verbonden met een ander Bluetooth-apparaat. Verbreek de verbinding en probeer het nog eens.

WiFi

Er kan geen WiFi verbinding tot stand worden gebracht.

- Controleer de beschikbaarheid van het WLAN-netwerk op de router.
- Plaats de WiFi-router dichterbij het apparaat.
- Controleer of het wachtwoord juist is.
- Controleer de WLAN-functie of herstart de modem en de WiFi-router.

Play-fi

Kan de play-fi ondersteunde apparaten niet vinden in de app.

- Controleer of het apparaat is verbonden met de WiFi.

Kan geen play-fi muziek afspelen.

- Bepaalde netwerkdiensten of content die via het apparaat beschikbaar is, is mogelijk niet toegankelijk als de serviceprovider zijn service beëindigt.
- Als de eerste keer installeren niet lukt, dan sluit u de Philips Sound-app gevoed door DTS Play-fi. Start de app opnieuw.
- Wanneer de luidspreker is ingesteld als Stereo Pairs (Stereopaar) of Surround Sound, dan moet de luidspreker worden losgekoppeld in de app voordat u deze afzonderlijk kunt gebruiken.

9 Kennisgeving

Alle veranderingen of wijzigingen die aan dit apparaat worden aangebracht zonder uitdrukkelijke toestemming van MMD Hong Kong Holding Limited, kunnen de bevoegdheid van de gebruiker om het product te gebruiken, ongeldig maken.

Naleving



Hierbij verklaart TP Vision Europe B.V. dat dit product in overeenstemming is met de essentiële vereisten en andere relevante bepalingen van Richtlijn 2014/53/EU. U kunt de Conformiteitsverklaring vinden op www.philips.com/support.

Zorg voor het milieu

Uw oude product verwijderen



Uw product is ontworpen en vervaardigd met materialen en onderdelen van hoge kwaliteit die kunnen worden gerecycled en hergebruikt.



Dit symbool op een product betekent dat het product valt onder de Europese Richtlijn 2012/19/EU.



Dit symbool betekent dat het product batterijen bevat die onder de Europese Richtlijn 2013/56/EU vallen en die niet met het normale huishoudelijke afval mogen worden weggegooid. Zoek informatie over het plaatselijke systeem voor gescheiden inzameling van elektrische en elektronische

producten en batterijen. Volg de plaatselijke voorschriften en gooi het product en de batterijen nooit zomaar met het normale huisvuil weg. Een correcte verwijdering van oude producten en batterijen helpt negatieve gevolgen voor het milieu en de volksgezondheid te voorkomen.

Milieu-informatie

Alle overbodige verpakkingsmateriaal is weggelaten. Wij hebben getracht de verpakking gemakkelijk te scheiden in drie soorten materiaal: karton (de doos), piepschuim (de buffer) en polyethyleen (de zakken, beschermende schuimfolie). Uw product bestaat uit materialen die gerecycled en hergebruikt kunnen worden indien ze door een gespecialiseerd bedrijf gedemonteerd worden. Neem de plaatselijke voorschriften in acht met betrekking tot de verwijdering van verpakkingsmateriaal, lege batterijen en oude apparatuur.

FCC-verklaring (alleen voor de VS en Canada)

Dit apparaat voldoet aan Deel 15 van de FCC-Voorschriften. Het gebruik ervan is onderhevig aan de volgende twee voorwaarden: (1) dit apparaat mag geen schadelijke storingen veroorzaken en (2) dit apparaat moet eventueel ontvangen interferentie altijd accepteren, inclusief interferentie die ongewenste werking van het apparaat kan veroorzaken.



Waarschuwing

- Wijzigingen of aanpassingen aan dit station die niet uitdrukkelijk zijn goedgekeurd door de partij die verantwoordelijk is voor de naleving van voorschriften, kan eventueel de machtiging van de gebruiker om het toestel te gebruiken nietig verklaren.



Opmerking

- Deze apparatuur is getest en in overeenstemming bevonden met de grenswaarden voor een digitaal apparaat van Klasse B, conform Deel 15 van de FCC-voorschriften.

Deze grenswaarden zijn bedoeld om een redelijke bescherming te bieden tegen schadelijke storingen in een huiselijke omgeving.

Deze apparatuur genereert, gebruikt en kan radiofrequente-energie uitstralen en kan, indien niet volgens de instructies geïnstalleerd en gebruikt, schadelijke interferentie aan radiocommunicatie veroorzaken. Er is echter geen garantie dat er bij een bepaalde installatie geen interferentie zal optreden. Als dit apparaat schadelijke storing veroorzaakt aan radio- of televisieontvangst, wat kan worden vastgesteld door het apparaat uit en weer in te schakelen, wordt de gebruiker aanbevolen om de storing te verhelpen door een of meer van de volgende maatregelen:

- (1) Kies een andere antenne-richting of verplaats de ontvangstantenne.
- (2) Vergroot de afstand tussen de apparatuur en de ontvanger.
- (3) Sluit de apparatuur aan op een stopcontact dat bij een andere groep hoort dan het stopcontact waarop de ontvanger is aangesloten.
- (4) Raadpleeg de dealer of een ervaren radio-/TV-technicus.

RF-Waarschuwing Verklaring

Het apparaat voldoet aan de algemene vereisten voor blootstelling aan RF-straling en kan zonder beperkingen worden gebruikt in draagbare blootstellingsomgevingen.

IC-Canada:

CAN ICES-003(B)/NMB-003(B)

Dit apparaat bevat vergunningsvrije zender(s) / ontvanger(s) die voldoen aan de van Innovatie, Wetenschap en Economische Ontwikkeling van Canada's vergunningsvrije RSS(s). Het gebruik ervan is onderhevig aan de volgende twee voorwaarden:

- 1** Dit apparaat mag geen interferentie veroorzaken.
- 2** Dit apparaat moet alle interferentie accepteren, inclusief interferentie die een ongewenste werking van het apparaat kan veroorzaken.

Handelsmerk mededeling



For DTS patents, see <http://patents.dts.com>.
Manufactured under license from DTS, Inc. (for companies headquartered in the U.S./Japan/Taiwan) or under license from DTS Licensing Limited (for all other companies). DTS, Play-Fi, and the DTS Play-Fi logo are registered trademarks or trademarks of DTS, Inc. in the United States and other countries.
© 2021 DTS, Inc. ALL RIGHTS RESERVED.



The Wi-Fi CERTIFIED™ Logo is a registered trademark of Wi-Fi Alliance®.



To control this AirPlay 2-enabled speaker, iOS 11.4 or later is required. Use of the Works with Apple badge means that an accessory has been designed to work specifically with the technology identified in the badge and has been certified by the developer to meet Apple performance standards.
Apple® and AirPlay® are trademarks of Apple Inc., registered in the U.S. and other countries.



The Spotify Software is subject to third party licenses found here: www.spotify.com/connect/third-party-licenses.



The Bluetooth® word mark and logos are registered trademarks owned by Bluetooth SIG, Inc. and any use of such marks by MMD Hong Kong Holding Limited is under license. Other trademarks and trade names are those of their respective owners.



Google, Google Play and Chromecast built-in are trademark of Google LLC. Google Assistant is not available in certain languages and countries.



Deze specificaties zijn onderhevig aan veranderingen zonder kennisgeving. Ga naar www.Philips.com/support voor de laatste updates en documenten. Philips en het Philips-schildembleem zijn gedeponeerde handelsmerken van Koninklijke Philips N.V. en worden onder licentie gebruikt.

Dit product is vervaardigd door en wordt verkocht onder de verantwoordelijkheid van MMD Hong Kong Holding Limited of een van haar dochterondernemingen, en MMD Hong Kong Holding Limited is de garantieverstrekker met betrekking tot dit product.

TAFS1_10_UM_NL_V1.0

