PHILIPS

Μπάρα ήχου ηχείο

Σειρά 5000

TAB5305

Εγχειρίδιο χρήσης

Καταχωρήστε το προϊόν σας και λάβετε υποστήριξη στη διεύθυνση
www.philips.com/support

Περιεχόμενα

1 Σημαντικό 2

Βοήθεια και υποστήριξη 2
Σημαντικές οδηγίες ασφαλείας 2
Φροντίδα του προϊόντος σας 3
Φροντίδα του περιβάλλοντος 3
Συμμόρφωση 4
Τι είναι στο κουτί 4

2 Η Μπάρα ήχου 4

Κύρια μονάδα 4
Τηλεχειριστήριο 5
Υποδοχές σύνδεσης 6

3 Σύνδεση 6

Τοποθέτηση 6
Σύνδεση Μπάρας ήχου και του Υπογούφερ 7
Χειροκίνητη ζεύξη του Υπογούφερ 7
Σύνδεση ήχου από την τηλεόραση και άλλες συσκευές 8

4 Χρήση της Μπάρας ήχου 9

Άναμμα/Σβήσιμο 9
Έλεγχος έντασης ήχου 9
Επιλογή πηγής 9
Ρύθμιση EQ 9
Πηγή ήχου AUX 9
Πηγή ήχου Optical 10
HDMI(ARC) πηγή ήχου 10
Αναπαραγωγή ήχου μέσω Bluetooth 10
Αυτόματη αναμονή 11
Εφαρμογή εργοστασιακών ρυθμίσεων 11

5 Επιτοίχια τοποθέτηση 11

6 Προδιαγραφές προϊόντος 12

7 Αντιμετώπιση προβλημάτων 13

1 Σημαντικό

Πρέπει να διαβάσετε και να κατανοήσετε όλες τις οδηγίες πριν χρησιμοποιήσετε το προϊόν σας. Εάν προκληθεί ζημιά από μη τήρηση των οδηγιών, η εγγύηση δεν θα ισχύει.

Βοήθεια και υποστήριξη

Για περαιτέρω ηλεκτρονική υποστήριξη, επισκεφθείτε τη διεύθυνση www.philips.com/support:

- για να κατεβάσετε το εγχειρίδιο χρήσης και τον οδηγό γρήγορης εκκίνησης
- για να παρακολουθήσετε βίντεο-μαθήματα (διαθέσιμα μόνο για επιλεγμένα μοντέλα)
- για να βρείτε απαντήσεις σε συχνές ερωτήσεις
- για να μας στείλετε με email ερωτήσεις
- για να συνομιλήσετε με το προσωπικό μας υποστήριξης.

Ακολουθήστε τις οδηγίες στον ιστότοπο για να επιλέξετε τη γλώσσα σας και μετά εισάγετε τον αριθμό μοντέλου προϊόντος

Εναλλακτικά μπορείτε να επικοινωνήσετε με την Εξυπηρέτηση Πελατών στη χώρα σας. Πριν επικοινωνήσετε, σημειώστε τον αριθμό μοντέλου και τον σειριακό αριθμό του προϊόντος σας. Μπορείτε να βρείτε αυτές τις πληροφορίες στο πίσω ή στο κάτω μέρος του προϊόντος.

Σημαντικές οδηγίες ασφαλείας

- Διαβάστε αυτές τις οδηγίες.
- Φυλάξτε τις οδηγίες.
- Προσέξτε όλες τις προειδοποιήσεις.
- Ακολουθήστε όλες τις οδηγίες.
- Μην χρησιμοποιείτε τη συσκευή κοντά σε νερό.
- Καθαρίστε μόνο με στεγνό πανί.
- Μην καλύπτετε τα ανοίγματα εξαερισμού. Εγκαταστήστε σύμφωνα με τις οδηγίες του κατασκευαστή.
- Μην εγκαθιστάτε κοντά σε πηγές θερμότητας όπως καλοριφέρ, θερμαντήρες, σόμπες ή άλλες συσκευές (συμπεριλαμβανομένων των ενισχυτών) που παράγουν θερμότητα.
- Μην παραβιάζετε τον σκοπό ασφαλείας του πολωμένου βύσματος ή της γείωσης. Ένα πολωμένο φις έχει δύο λεπίδες η μία πιο πλατιά από την άλλη. Ένα φις γείωσης έχει δύο λεπίδες και μία τρίτη άκρη γείωσης. Η πλατιά λεπίδα ή η τρίτη άκρη παρέχονται για την ασφάλειά σας. Εάν το παρεχόμενο βύσμα δεν ταιριάζει στην πρίζα σας, συμβουλευτείτε έναν ηλεκτρολόγο για την αντικατάσταση της παλιάς πρίζας.
- Προστατέψτε το καλώδιο τροφοδοσίας από κατά λάθος περπάτημα πάνω του ή λύγισμα, ιδιαίτερα στα βύσματα και στα πολύπριζα και στα σημεία όπου εξέρχονται από τη συσκευή.
- Χρησιμοποιείτε μόνο εξαρτήματα/ανταλλακτικά που προτείνονται από τον κατασκευαστή.
- Χρησιμοποιήστε τη συσκευή μόνο με το καρότσι, τη βάση, το τρίποδο, το βραχίονα και το τραπέζι που προτείνεται από τον κατασκευαστή ή πωλείται μαζί με τη συσκευή. Όταν χρησιμοποιείτε καροτσάκι, προσέξτε ιδιαίτερα όταν μετακινείτε το συνδυασμό καρότσι/συσκευή για να αποφύγετε τραυματισμούς από ανατροπή.

- Αποσυνδέστε τη συσκευή κατά τη διάρκεια καταιγίδων ή όταν δεν χρησιμοποιείται για μεγάλο χρονικό διάστημα.
- Αναθέστε το σέρβις σε εξειδικευμένο προσωπικό συντήρησης. Απαιτείται επισκευή όταν η συσκευή έχει υποστεί ζημιά με οποιονδήποτε τρόπο, όπως κατεστραμμένο καλώδιο ή φις τροφοδοσίας, στην περίπτωση που έχει χυθεί υγρό ή έχουν πέσει αντικείμενα στη συσκευή, στην περίπτωση που η συσκευή έχει εκτεθεί σε βροχή ή υγρασία, δεν λειτουργεί κανονικά, ή έχει πέσει.
- Χρήση μπαταρίας. ΠΡΟΣΟΧΗ - Για να αποφύγετε διαρροή μπαταρίας που μπορεί να προκαλέσει σωματικές βλάβες, ζημιές στην περιουσία ή ζημιά στη μονάδα:
  - Τοποθετήστε σωστά τις μπαταρίες, με τις ενδείξεις + και - όπως σημειώνονται στη συσκευή.
  - Μην αναμειγνύετε μπαταρίες (παλιές και νέες ή άνθρακα και αλκαλικές, κ.λπ.).
  - Αφαιρέστε τις μπαταρίες όταν η συσκευή δεν πρόκειται να χρησιμοποιηθεί για μεγάλο χρονικό διάστημα.
  - Μην εκθέτετε την μπαταρία σε υπερβολική θερμότητα όπως ηλιοφάνεια, φωτιά ή κάτι παρόμοιο.
  - Υλικό υπερχλωρικού οξέος - μπορεί να απαιτείται ειδικός χειρισμός. Δείτε τη σελίδα www.dtsc.ca.gov/hazardouswaste/perchlorate.
- Το προϊόν/τηλεχειριστήριο μπορεί να περιέχει μια μπαταρία κουμπί που μπορεί να καταποθεί. Φυλάτε τις μπαταρίες μακριά από παιδιά ανά πάσα στιγμή! Σε περίπτωση κατάποσης,

η μπαταρία μπορεί να προκαλέσει σοβαρό τραυματισμό ή θάνατο. Μπορεί να εμφανιστούν σοβαρά εσωτερικά εγκαύματα εντός δύο ωρών από την κατάποση.

- Εάν υποψιάζεστε ότι έχει καταποθεί μπαταρία ή έχει διεισδύσει σε οποιοδήποτε μέρος του σώματος, αναζητήστε άμεση ιατρική φροντίδα.
- Όταν αλλάζετε τις μπαταρίες, φυλάξτε όλες τις καινούργιες και τις χρησιμοποιημένες μπαταρίες μακριά από παιδιά. Βεβαιωθείτε ότι η θήκη μπαταριών έχει κλείσει καλά μετά την αντικατάσταση της μπαταρίας.
- Εάν η θήκη μπαταριών δεν μπορεί να κλείσει καλά, διακόψτε τη χρήση του προϊόντος. Φυλάξτε τις μακριά από παιδιά και επικοινωνήστε με τον κατασκευαστή
- Μην εκθέτετε τη συσκευή σε σταγόνες ή πιτσιλίσματα.
- Μην τοποθετείτε επικίνδυνα αντικείμενα στη συσκευή (για παράδειγμα αντικείμενα με υγρά, αναμμένα κεριά).
- Αυτή η συσκευή μπορεί να περιέχει μόλυβδο και υδράργυρο. Απορρίψτε την σύμφωνα με τους τοπικούς, περιφερειακούς ή κρατικούς νόμους. Για πληροφορίες σχετικά με τη διάθεση ή την ανακύκλωση, επικοινωνήστε με τις τοπικές αρχές. Για επιπλέον βοήθεια σχετικά με τις επιλογές ανακύκλωσης, δείτε τις σελίδες www.mygreenelectronics.com ή www.eiae.org ή www.recycle.philips.com.
- Όταν χρησιμοποιείται φις ή συζευκτήρας για την αποσύνδεση της συσκευής, η αποσυνδεδεμένη συσκευή εξακολουθεί να είναι λειτουργική.
- Μην τοποθετείτε τη συσκευή σε ένα έπιπλο που μπορεί να μετακινηθεί από ένα παιδί ή σε ένα έπιπλο που ένας ενήλικας μπορεί να σταθεί, να το τραβήξει, ή να σκαρφαλώσει πάνω του. Η πτώση μιας συσκευής μπορεί να προκαλέσει σοβαρό τραυματισμό ή ακόμα και θάνατο.
- Η συσκευή αυτή δεν πρέπει να τοποθετείται σε ενσωματωμένη εγκατάσταση, όπως βιβλιοθήκη ή ράφι, εκτός εάν παρέχεται κατάλληλος αερισμός. Βεβαιωθείτε ότι έχετε αφήσει χώρο γύρω από την συσκευή 7,8 ίντσες (20cm) ή περισσότερο.

Σύμβολο εξοπλισμού κατηγορίας II

Αυτό το σύμβολο σημαίνει ότι η μονάδα διαθέτει διπλό σύστημα μόνωσης.

Εξοικειωθείτε με αυτά τα σύμβολα ασφαλείας

Αυτός ο "κεραυνός" σημαίνει ότι το μη μονωμένο υλικό μέσα στη μονάδα μπορεί να προκαλέσει ηλεκτροπληξία. Για την ασφάλεια των ατόμων στο σπίτι σας, μην αφαιρείτε το κάλυμμα του προϊόντος.

Το "θαυμαστικό" σημαίνει ότι πρέπει να δώσετε προσοχή σε αυτά τα χαρακτηριστικά. Πρέπει να διαβάσετε προσεκτικά την επισυναπτόμενη βιβλιογραφία για να αποφύγετε προβλήματα λειτουργίας και συντήρησης.

ΠΡΟΕΙΔΟΠΟΙΗΣΗ: Για να μειώσετε τον κίνδυνο πυρκαγιάς ή ηλεκτροπληξίας, η συσκευή αυτή δεν πρέπει να εκτίθεται σε βροχή ή υγρασία και δεν πρέπει να τοποθετείτε αντικείμενα γεμάτα με υγρά, όπως βάζα πάνω στη συσκευή.

ΠΡΟΣΟΧΗ: Για να αποφύγετε την ηλεκτροπληξία, εισάγετε πλήρως την πλατιά λεπίδα του φις στην μεγάλη υποδοχή.

Φροντίδα του προϊόντος σας

Χρησιμοποιείτε μόνο πανί μικροϊνών για να καθαρίσετε το προϊόν.

Φροντίδα του περιβάλλοντος

Απόρριψη του παλιού προϊόντος και της μπαταρίας σας

Το προϊόν σας έχει σχεδιαστεί και κατασκευαστεί με υλικά και εξαρτήματα υψηλής ποιότητας, τα οποία μπορούν να ανακυκλωθούν και να επαναχρησιμοποιηθούν.

Αυτό το σύμβολο σε ένα προϊόν σημαίνει ότι το προϊόν καλύπτεται από την Ευρωπαϊκή Οδηγία 2012/19/ΕΕ.

Αυτό το σύμβολο σημαίνει ότι το προϊόν περιέχει μπαταρίες που καλύπτονται από την Ευρωπαϊκή

Οδηγία 2013/56/ΕΕ, οι οποίες δεν μπορούν να απορριφθούν με τα κανονικά οικιακά απορρίμματα. Μάθετε για το τοπικό σύστημα χωριστής συλλογής ηλεκτρικών και ηλεκτρονικών προϊόντων και μπαταριών. Ακολουθήστε τους τοπικούς κανονισμούς και μην απορρίπτετε ποτέ το προϊόν και τις μπαταρίες με τα κανονικά οικιακά απορρίμματα. Η σωστή απόρριψη των παλαιών προϊόντων και των μπαταριών συμβάλλει στην αποφυγή των αρνητικών συνεπειών για το περιβάλλον και την ανθρώπινη υγεία.

Αφαίρεση των μπαταριών μίας χρήσης
Για να αφαιρέσετε τις μπαταρίες μίας χρήσης, ανατρέξτε στην ενότητα εγκατάστασης μπαταριών.

Συμμόρφωση

Αυτό το προϊόν συμμορφώνεται με τις απαιτήσεις ραδιοφωνικών παρεμβολών της Ευρωπαϊκής Κοινότητας.

Με το παρόν έγγραφο, η TP Vision Europe B.V. δηλώνει ότι αυτό το προϊόν συμμορφώνεται με τις βασικές απαιτήσεις και άλλες σχετικές διατάξεις της Οδηγίας 2014/53/ΕΕ. Μπορείτε να βρείτε τη δήλωση συμμόρφωσης στη διεύθυνση www.p4c.philips.com.

Τι είναι στο κουτί

Ελέγξτε και προσδιορίστε τα περιεχόμενα της συσκευασίας σας:

Μπάρα ήχου	x1
Ασύρματο υπογούφερ	x1
Τηλεχειριστήριο	x1
Μετασχηματιστής AC (για τη Μπάρα ήχου)	x1
Καλώδιο τροφοδοσίας (για υπογούφερ)	x2
Κιτ στήριξης στον τοίχο (Βάσεις τοίχου x2, Βίδες x6, πείροι x2)	x1
Οδηγός γρήγορης εκκίνησης / Κάρτα εγγύησης/ Φυλλάδιο ασφαλείας	x1
Μπαταρίες AAA	x2

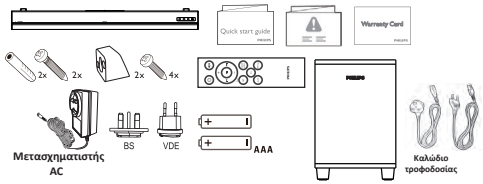

2 Η Μπάρα ήχου

Συγχαρητήρια για την αγορά σας και καλωσορίσατε στη Philips! Για να επωφεληθείτε πλήρως από την υποστήριξη που προσφέρει η Philips, καταχωρίστε τη μπάρα ήχου στη διεύθυνση www.philips.com/support.

Κύρια μονάδα

Αυτή η ενότητα είναι επισκόπηση της κύριας μονάδας.

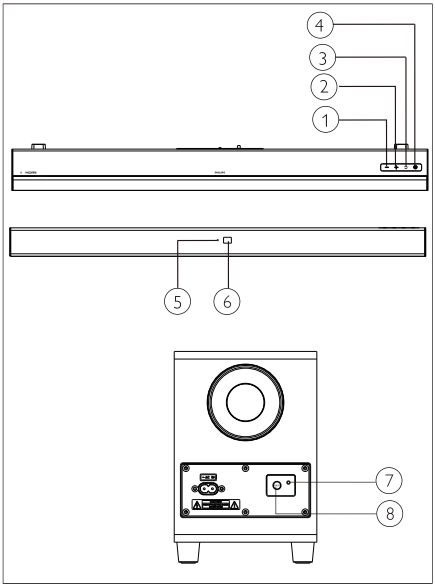

1. **- (Ένταση ήχου)**
   Μειώνει την ένταση ήχου.
2. **+ (Ένταση ήχου)**
   Αυξάνει την ένταση ήχου.
3. **(SOURCE)**
   Επιλέγει μια πηγή εισόδου για τη Μπάρα ήχου.
4. ⏻
   Ανάβει τη Μπάρα ήχου ή είναι σε κατάσταση αναμονής.
5. **Πολύχρωμη ένδειξη LED Πηγή/Αναμονή**
6. **Αισθητήρας τηλεχειριστηρίου**
7. **Ένδειξη LED Υπογούφερ**
8. **ΖΕΥΞΗ**

Τηλεχειριστήριο

Αυτή η ενότητα είναι επισκόπηση του τηλεχειριστηρίου.

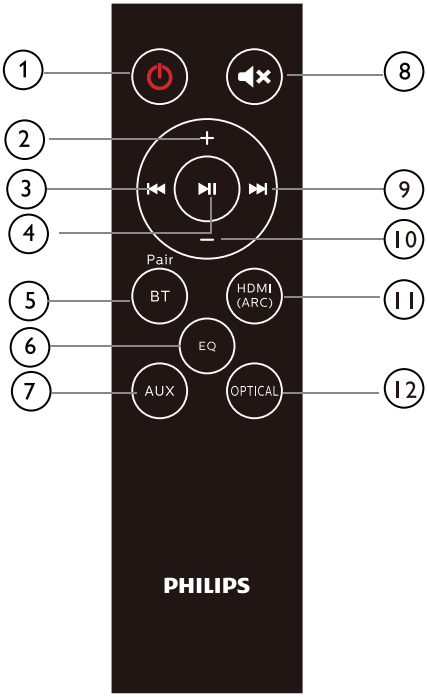

1. **⏻ (Αναμονή-Ενεργ.)**
   - Ανάβει τη Μπάρα ήχου ή είναι σε κατάσταση αναμονής.
2. **+ (Ένταση ήχου)**
   - Αυξάνει την ένταση ήχου..
3. **⏮**
   - Μετάβαση στο προηγούμενο κομμάτι στη λειτουργία Bluetooth.
4. **▶II**
   - Αναπαραγωγή, παύση ή συνέχιση της αναπαραγωγής σε λειτουργία Bluetooth.
5. **BT/PAIR**
   - Πατήστε παρατεταμένα για να επιστρέψετε στην λειτουργία Bluetooth.
   - Πατήστε παρατεταμένα για αποσύνδεση της τρέχουσας συνδεδεμένης συσκευής Bluetooth και ξεκινήστε μια νέα ζεύξη.
6. **EQ**
   - Εναλλαγή μεταξύ τριών λειτουργιών EQ: Ταινία/, Μουσική, Ειδήσεις:
7. **AUX**
   - Αλλάζει την πηγή ήχου σε σύνδεση AUX.
8. **🔇**
   - Απομόνωση ή επαναφορά ήχου.
9. **⏭**
   - Μετάβαση στο επόμενο κομμάτι στη λειτουργία Bluetooth.
10. **- (Ένταση ήχου)**
    - Μειώνει την ένταση ήχου.
11. **HDMI (ARC)**
    - Αλλάζει την πηγή ήχου σε σύνδεση HDMI (ARC).
12. **OPTICAL**
    - Αλλάζει την πηγή ήχου σε σύνδεση optical.

Υποδοχές σύνδεσης

Αυτή η ενότητα περιλαμβάνει μια επισκόπηση των συνδέσεων που είναι διαθέσιμες στη Μπάρα ήχου.

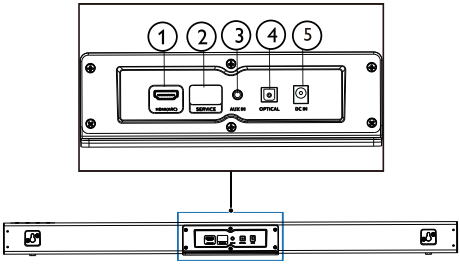

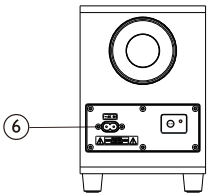

1. **HDMI (ARC)**
   Για τη σύνδεση εισόδου HDMI στην τηλεόραση.
2. **SERVICE (Σέρβις)**
   Για αναβάθμιση λογισμικού.
3. **AUX IN**
   Είσοδος ήχου από, για παράδειγμα, συσκευή αναπαραγωγής MP3 (υποδοχή 3,5 mm).
4. **OPTICAL**
   Για τη σύνδεση οπτικής εξόδου ήχου στην τηλεόραση ή σε μια ψηφιακή συσκευή.
5. **DC IN**
   Συνδέστε τη Μπάρα ήχου στην παροχή ρεύματος.
6. **AC IN**
   Συνδέστε το υπογούφερ στην παροχή ρεύματος.

3 Σύνδεση

Αυτή η ενότητα σάς βοηθά να συνδέσετε τη Μπάρα ήχου σε μια τηλεόραση και άλλες συσκευές.

Για πληροφορίες σχετικά με τις βασικές συνδέσεις της Μπάρας ήχου και των αξεσουάρ της, ανατρέξτε στον οδηγό γρήγορης εκκίνησης.

Σημείωση

- Για τις ενδείξεις τιμών και τροφοδοσίας, ανατρέξτε στην πινακίδα στο πίσω ή το κάτω μέρος του προϊόντος.
- Πριν κάνετε ή αλλάξετε τυχόν συνδέσεις, βεβαιωθείτε ότι όλες οι συσκευές έχουν αποσυνδεθεί από την πρίζα.

Τοποθέτηση

Τοποθετήστε τη Μπάρα ήχου και το υπογούφερ όπως φαίνεται παρακάτω.

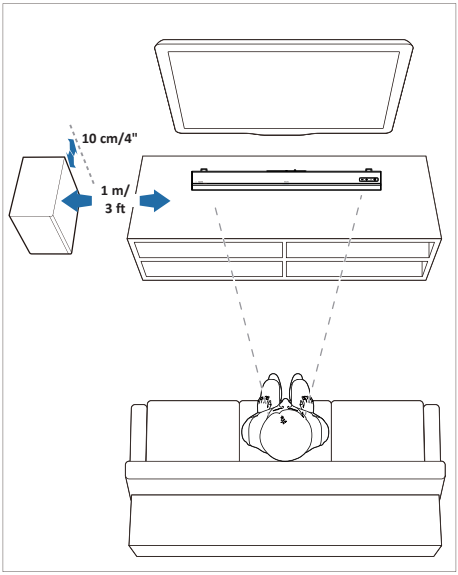

Σύνδεση Μπάρας ήχου και του Υπογούφερ

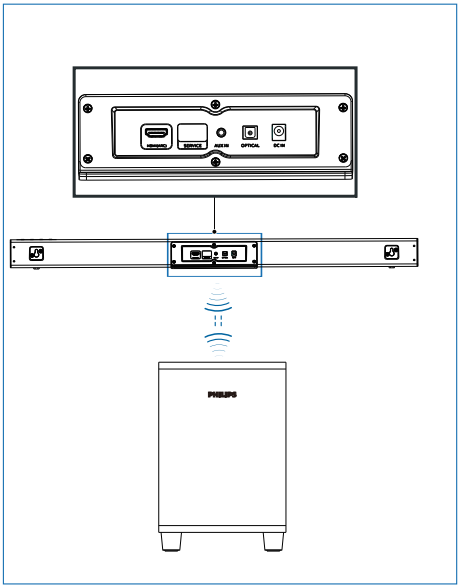

Συνδέστε τη Μπάρα ήχου και το Υπογούφερ μέσω Bluetooth.

- Το Υπογούφερ θα συνδεθεί με τη Μπάρα ήχου μέσω σήματος Bluetooth.
- Η ένδειξη του υπογούφερ θα αναβοσβήσει με κόκκινο χρώμα πριν συνδεθεί με τη Μπάρα ήχου και θα ανάβει σταθερά με μπλε χρώμα, αφού συνδεθεί με τη Μπάρα ήχου.
- Εάν η Μπάρα ήχου και το Υπογούφερ έχουν αντιστοιχιστεί στο παρελθόν, όταν συνδέσετε και ενεργοποιήσετε ξανά τη Μπάρα ήχου, το Υπογούφερ θα αντιστοιχιστεί αυτόματα με τη Μπάρα ήχου, με κανονική έξοδο ήχου και η φωτεινή ένδειξη θα ανάβει σταθερά με μπλε χρώμα. Και το υπογούφερ θα μεταβεί στη λειτουργία αναμονής αυτόματα μετά την απενεργοποίηση της Μπάρας ήχου.

Χειροκίνητη ζεύξη του Υπογούφερ

- Εάν δεν ακούγεται ήχος από το υπογούφερ ή η ένδειξη του υπογούφερ δεν είναι μπλε, ακολουθήστε τα παρακάτω βήματα για να επαναφέρετε και να κάνετε ξανά ζεύξη του υπογούφερ:

1. Πατήστε το κουμπί **PAIR** στο υπογούφερ όταν βρίσκεται σε κατάσταση αποσύνδεσης (αναβοσβήνει αργά με κόκκινο χρώμα (μία φορά ανά δευτερόλεπτο) και, στη συνέχεια, η ένδειξη του υπογούφερ θα αναβοσβήνει γρήγορα με κόκκινο χρώμα (δύο φορές το δευτερόλεπτο).
2. Αλλάξτε την πηγή της Μπάρας ήχου σε AUX και, στη συνέχεια, πατήστε παρατεταμένα ⏻ στη Μπάρα ήχου για πέντε δευτερόλεπτα. Θα γίνει επαναφορά της Μπάρας ήχου και θα τεθεί σε κατάσταση αναμονής αυτόματα.
3. Πατήστε ⏻ στη Μπάρα ήχου. Θα γίνει ζεύξη της μπάρας ήχου αυτόματα με το υπογούφερ. Η σύνδεση είναι επιτυχής όταν η ένδειξη του υπογούφερ ανάβει σταθερά με μπλε χρώμα.

   Σημείωση: Μόλις γίνει επαναφορά της Μπάρας ήχου, θα πρέπει να διαγράψετε τη λίστα Bluetooth στο τηλέφωνό σας προτού συνδέσετε το τηλέφωνό σας με τη Μπάρα ήχου.

Όταν η Μπάρα ήχου και το υπογούφερ συνδεθούν, μπορείτε να πατήσετε παρατεταμένα ⇥ και **+ (Volume)** στη Μπάρα ήχου για πέντε δευτερόλεπτα για να τα αποσυνδέσετε.

Ένδειξη υπογούφερ

- Ζεύξη: Αναβοσβήνει γρήγορα με κόκκινο χρώμα
- Συνδέθηκε: Σταθερά μπλε
- Αποσυνδέθηκε: Αναβοσβήνει αργά με κόκκινο χρώμα
- Αναμονή: Σταθερά κόκκινη

Σύνδεση ήχου από την τηλεόραση και άλλες συσκευές

Επιλογή 1: Σύνδεση ήχου μέσω ψηφιακού οπτικού καλωδίου

Καλύτερη ποιότητα ήχου

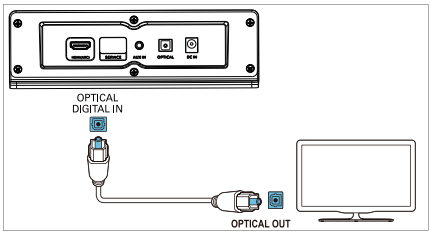

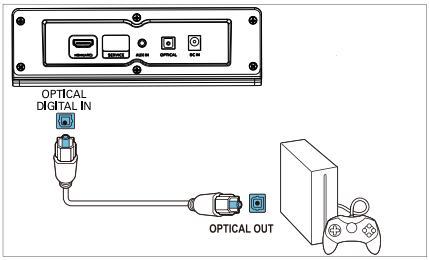

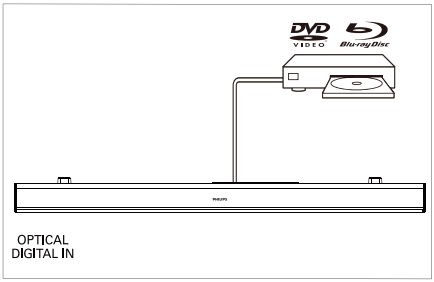

1 Χρησιμοποιώντας οπτικό καλώδιο, συνδέστε την υποδοχή **OPTICAL** στη Μπάρα ήχου στην υποδοχή **OPTICAL OUT** της τηλεόρασης ή άλλης συσκευής.

- Η ψηφιακή οπτική υποδοχή μπορεί να φέρει την ένδειξη **SPDIF** ή **SPDIF OUT**.

ΣΗΜΕΙΩΣΗ: Η έξοδος ήχου τηλεόρασης πρέπει να ρυθμιστεί σε PCM.

Επιλογή 2: Σύνδεση ήχου μέσω στερεοφωνικού καλωδίου ήχου 3,5 mm

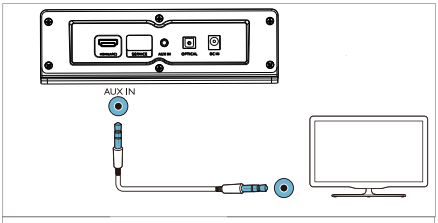

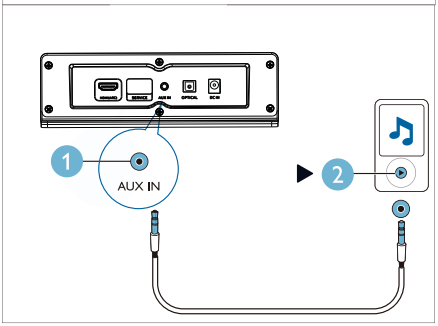

1 Χρησιμοποιώντας ένα στερεοφωνικό καλώδιο ήχου 3,5 mm, συνδέστε την υποδοχή **AUX IN** στη Μπάρα ήχου στην υποδοχή **AUX** στην τηλεόραση ή σε άλλη συσκευή.

Επιλογή 3: Σύνδεση σε υποδοχή HDMI (ARC)

Η Μπάρα ήχου υποστηρίζει HDMI με κανάλι επιστροφής ήχου (ARC). Εάν η τηλεόραση υποστηρίζει HDMI ARC, μπορείτε να ακούσετε τον ήχο της τηλεόρασης μέσω της Μπάρας ήχου χρησιμοποιώντας ένα καλώδιο HDMI.

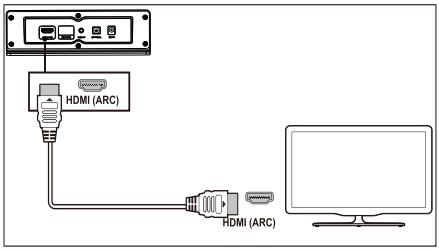

1 Χρησιμοποιώντας καλώδιο HDMI υψηλής ταχύτητας, συνδέστε την υποδοχή **HDMI OUT (ARC)-TO TV** στη Μπάρα ήχου στην υποδοχή **HDMI ARC** στην τηλεόραση.

- Η υποδοχή **HDMI ARC** της τηλεόρασης μπορεί να έχει διαφορετική ετικέτα. Για λεπτομέρειες, ανατρέξτε στο εγχειρίδιο χρήσης της τηλεόρασης.

2 Στην τηλεόραση, ενεργοποιήστε τις λειτουργίες HDMI-CEC. Για λεπτομέρειες, ανατρέξτε στο εγχειρίδιο χρήσης της τηλεόρασης.
ΣΗΜΕΙΩΣΗ: Η έξοδος ήχου τηλεόρασης πρέπει να ρυθμιστεί σε PCM.

4 Χρήση της Μπάρας ήχου

Αυτή η ενότητα σας βοηθά να χρησιμοποιήσετε τη Μπάρα ήχου για αναπαραγωγή ήχου από συνδεδεμένες συσκευές.

Πριν ξεκινήσετε

- Κάντε τις απαραίτητες συνδέσεις που περιγράφονται στον οδηγό γρήγορης εκκίνησης ή στο εγχειρίδιο χρήσης.
- Αλλάξτε τη Μπάρα ήχου στη σωστή πηγή για άλλες συσκευές.

Άναμμα/Σβήσιμο

Συνδέστε τη Μπάρα ήχου στην τροφοδοσία. Θα ανάψει η κόκκινη ένδειξη αναμονής.

Πατήστε ⏻ για να ανάψετε τη Μπάρα ήχου.

Η ένδειξη της Μπάρας ήχου ανάβει με λευκό χρώμα και, στη συνέχεια, δείχνει την κατάσταση της τελευταίας επιλεγμένης πηγής. Πατήστε ξανά για να αλλάξετε τη Μπάρα ήχου σε κατάσταση αναμονής.

Αναμονή: Η ένδειξη ανάβει σταθερά με κόκκινο χρώμα.

Έλεγχος έντασης ήχου

Πατήστε το πλήκτρο **+/- (Ένταση ήχου)** για να αυξήσετε ή να μειώσετε την ένταση ήχου.

- Για σίγαση ήχου, πατήστε 🔇 στο τηλεχειριστήριο.
- Για να επαναφέρετε τον ήχο, πατήστε το πλήκτρο 🔇 ξανά ή πατήστε το πλήκτρο **+/- (Ένταση ήχου)**.

Ένδειξη κατάστασης

Μειώνει/Αυξάνει την ένταση/Σίγαση: Αναβοσβήνει με κόκκινο χρώμα.

Μέγιστη/ελάχιστη ένταση: Ανάβει σταθερά με κόκκινο χρώμα για τρία δευτερόλεπτα.

- Όταν πατήσετε **+ (Ένταση)** για να αυξήσετε την ένταση, η ένδειξη της Μπάρας ήχου θα αναβοσβήνει με κόκκινο χρώμα και η ένταση θα επιστρέψει στο κανονικό επίπεδο. Η ένδειξη της Μπάρας ήχου θα ανάβει με κόκκινο χρώμα για τρία δευτερόλεπτα όταν η ένταση φτάσει στη μέγιστη τιμή.
- Όταν πατήσετε **- (Ένταση)** για να μειώσετε την ένταση, η ένδειξη της Μπάρας ήχου θα αναβοσβήνει με κόκκινο χρώμα και η ένταση θα επιστρέψει στο κανονικό επίπεδο. Η ένδειξη της Μπάρας ήχου θα ανάβει με κόκκινο χρώμα για τρία δευτερόλεπτα όταν η ένταση φτάσει στην ελάχιστη τιμή.

Επιλογή πηγής

Πατήστε ⇥ στη Μπάρα ήχου επανειλημμένα ή τα αντίστοιχα κουμπιά (**BT/PAIR**, **AUX**, **HDMI (ARC)**, **OPTICAL**) στο τηλεχειριστήριο για εναλλαγή μεταξύ διαφορετικών πηγών.

AUX IN: Ανάβει σταθερά με πράσινο χρώμα

Ζεύξη Bluetooth: Αναβοσβήνει με μπλε χρώμα

Συνδέθηκε Bluetooth: Σταθερά μπλε

OPTICAL: Ανάβει σταθερά με κίτρινο χρώμα

HDMI (ARC): Ανάβει σταθερά με μοβ χρώμα

Ρύθμιση EQ

Πατήστε **EQ** στο τηλεχειριστήριο για να επιλέξετε λειτουργία Μουσική, Ταινία ή Ειδήσεις.

- Μουσική: Η ένδειξη της Μπάρας ήχου αναβοσβήνει με λευκό χρώμα για 3 δευτερόλεπτα
- Ταινία: Η ένδειξη της Μπάρας ήχου αναβοσβήνει με πράσινο χρώμα για 3 δευτερόλεπτα
- Ειδήσεις: Η ένδειξη της Μπάρας ήχου αναβοσβήνει με κόκκινο χρώμα για 3 δευτερόλεπτα

Πηγή ήχου AUX

Μπορείτε να αναπαράγετε ήχο από εξωτερική συσκευή (smartphone, tablet κ.λπ.) μέσω καλωδίου ήχου 3,5 mm.

1 Συνδέστε την εξωτερική συσκευή στη Μπάρα ήχου μέσω του καλωδίου στερεοφωνικού ήχου 3,5 mm (δεν περιλαμβάνεται). Ανατρέξτε στη σελίδα 8 για τα βήματα σύνδεσης AUX.

2 Πατήστε **AUX** στο τηλεχειριστήριο.

Η ένδειξη της Μπάρας ήχου ανάβει σταθερά με πράσινο χρώμα..

3 Αναπαραγωγή ήχου στην εξωτερική συσκευή (ανατρέξτε στο εγχειρίδιο χρήστη της συσκευής).

Πηγή ήχου Optical

Μπορείτε να αναπαράγετε ήχο από μια τηλεόραση μέσω ενός καλωδίου optical.

1 Συνδέστε την τηλεόραση στη Μπάρα ήχου μέσω του καλωδίου optical (δεν περιλαμβάνεται). Ανατρέξτε στη σελίδα 8 για τα βήματα σύνδεσης OPTICAL.

2 Πατήστε **OPTICAL** στο τηλεχειριστήριο.

Η ένδειξη της Μπάρας ήχου ανάβει σταθερά με κίτρινο χρώμα.

Σημείωση: Η έξοδος ήχου τηλεόρασης πρέπει να ρυθμιστεί σε σήμα PCM.

HDMI(ARC) πηγή ήχου

Το ARC (Audio Return Channel) χρησιμοποιείται στην έξοδο ψηφιακού ήχου της τηλεόρασης υγρών κρυστάλλων προκειμένου να επιτευχθεί η βέλτιστη συγχρονισμένη ποιότητα ήχου.

1 Συνδέστε την τηλεόραση στη Μπάρα ήχου μέσω του καλωδίου HDMI (δεν περιλαμβάνεται). Ανατρέξτε στη σελίδα 8 για τα βήματα σύνδεσης HDMI (ARC).

2 Πατήστε **HDMI (ARC)** στο τηλεχειριστήριο.

Η ένδειξη της Μπάρας ήχου ανάβει σταθερά με μοβ χρώμα.

Σημείωση: Η έξοδος ήχου της τηλεόρασης πρέπει να ρυθμιστεί σε σήμα PCM και να είναι ενεργοποιημένο το ARC (ανατρέξτε στο εγχειρίδιο της τηλεόρασης).

Αναπαραγωγή ήχου μέσω Bluetooth

Χρησιμοποιώντας Bluetooth, μπορείτε να συνδέσετε τη Μπάρα ήχου με τη συσκευή Bluetooth (όπως iPad, iPhone, iPod touch, τηλέφωνο Android ή φορητό υπολογιστή) και να ακούσετε τα αρχεία ήχου που είναι αποθηκευμένα στη συσκευή μέσω της Μπάρας ήχου.

Τι χρειάζεστε

- Μια συσκευή Bluetooth, η οποία υποστηρίζει το προφίλ Bluetooth A2DP και AVRCP και έκδοση Bluetooth 4.2 ή μεταγενέστερη.
- Το εύρος λειτουργίας μεταξύ της Μπάρας ήχου και μιας συσκευής Bluetooth είναι περίπου 4 μέτρα (13 πόδια).

1 Πατήστε **BT/Pair** στο τηλεχειριστήριο για να μεταβεί η Μπάρα ήχου στη λειτουργία Bluetooth.

→ Η ένδειξη της Μπάρας ήχουαναβοσβήνει με μπλε χρώμα.

2 Στη συσκευή Bluetooth, ενεργοποιήστε το Bluetooth, αναζητήστε και επιλέξτε **Philips TAB5305** για να ξεκινήσετε τη σύνδεση (ανατρέξτε στο εγχειρίδιο χρήσης της συσκευής Bluetooth σχετικά με τον τρόπο ενεργοποίησης του Bluetooth).

→ Κατά τη σύνδεση, η ένδειξη της Μπάρας ήχου αναβοσβήνει με μπλε χρώμα.

3 Περιμένετε έως ότου η ένδειξη της μπάρας ήχου ανάψει με μπλε χρώμα και ακουστεί ένας ήχος μπιπ μετά από μια επιτυχημένη σύνδεση. Εάν η σύνδεση αποτύχει, η ένδειξη θα αναβοσβήνει συνεχώς.

4 Επιλέξτε και αναπαράγετε αρχεία ήχου ή μουσική στη συσκευή Bluetooth.

- Κατά τη διάρκεια της αναπαραγωγής, εάν υπάρχει εισερχόμενη κλήση, η αναπαραγωγή μουσικής θα σταματήσει.
- Εάν η συσκευή Bluetooth υποστηρίζει προφίλ AVRCP, μπορείτε να πατήσετε στο τηλεχειριστήριο ⏮/⏭ για να μεταβείτε σε ένα κομμάτι ή να πατήσετε ▶❚❚ για παύση/συνέχιση της αναπαραγωγής.

5 Για έξοδο από το Bluetooth, αλλάξτε τη Μπάρα ήχου σε άλλη πηγή.

- Όταν μεταβείτε στη λειτουργία Bluetooth, η σύνδεση Bluetooth παραμένει ενεργή.

Αποσύνδεση από την τρέχουσα συσκευή:

- Εάν θέλετε να συνδέσετε τη Μπάρα ήχου σε άλλη συσκευή Bluetooth, πατήστε παρατεταμένα το πλήκτρο **BT/PAIR** στο τηλεχειριστήριο, για να αποσυνδέσετε τη συνδεδεμένη συσκευή Bluetooth.

Ένδειξη κατάστασης

Αναμονή για σύνδεση: Αναβοσβήνει με μπλε χρώμα

Συνδέθηκε: Σταθερά μπλε

Αποσυνδέθηκε: Αναβοσβήνει με μπλε χρώμα

Σημείωση

- Η ροή μουσικής μπορεί να διακοπεί από εμπόδια μεταξύ της συσκευής και της Μπάρας ήχου, όπως τοίχο, μεταλλικό περίβλημα που καλύπτει τη συσκευή ή άλλες συσκευές που βρίσκονται κοντά, οι οποίες λειτουργούν στην ίδια συχνότητα.

Αυτόματη αναμονή

Αυτό το προϊόν μεταβαίνει αυτόματα σε κατάσταση αναμονής μετά από 15 λεπτά αδράνειας των πλήκτρων και στην περίπτωση που δεν υπάρξει αναπαραγωγή ήχου από συνδεδεμένη συσκευή.

Εφαρμογή εργοστασιακών ρυθμίσεων

Μπορείτε να επαναφέρετε τη Μπάρα ήχου στις προεπιλεγμένες ρυθμίσεις.

- Στη λειτουργία AUX, πατήστε παρατεταμένα ⏻ στο τηλεχειριστήριο για 5 δευτερόλεπτα.
  ↳ Θα γίνει επαναφορά των εργοστασιακών ρυθμίσεων.

5 Επιτοίχια τοποθέτηση

Σημείωση

- Η ακατάλληλη τοποθέτηση σε τοίχο μπορεί να προκαλέσει ατύχημα, τραυματισμό ή ζημιά. Αν έχετε ερωτήσεις, επικοινωνήστε με την Εξυπηρέτηση Πελατών στη χώρα σας.
- Πριν την τοποθέτηση στον τοίχο, βεβαιωθείτε ότι ο τοίχος μπορεί να αντέξει το βάρος της Μπάρας ήχου.

Μήκος/διάμετρος βίδας

Ανάλογα με τη μέθοδο τοποθέτησης στον τοίχο της Μπάρας ήχου, βεβαιωθείτε ότι χρησιμοποιείτε βίδες κατάλληλου μήκους και διαμέτρου.

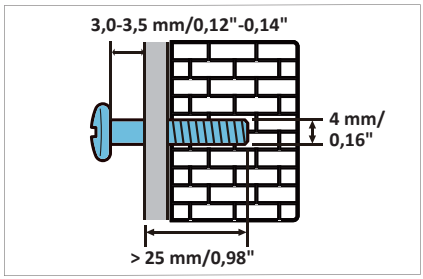

Δείτε την εικόνα στον οδηγό γρήγορης εκκίνησης σχετικά με τον τρόπο τοποθέτησης της Μπάρας ήχου στον τοίχο.

1) Ανοίξτε δύο τρύπες στον τοίχο.
2) Ασφαλίστε τους πείρους και τις βίδες στις οπές.
3) Κρεμάστε τη Μπάρα ήχου στις βίδες στερέωσης.

6 Προδιαγραφές προϊόντος

Σημείωση

- Οι προδιαγραφές και ο σχεδιασμός μπορεί να αλλάξουν χωρίς προειδοποίηση.

Ενισχυτής

- Συνολική ισχύς εξόδου RMS: 70 W RMS (+/- 0,5 dB, 10% THD)
- Συχνότητα απόκρισης: 50 Hz-15 kHz / ± 3 dB
- Αναλογία σήματος προς θόρυβο: > 65 dB (CCIR) / (A-σταθμισμένο)
- Συνολική αρμονική παραμόρφωση: < 1 %
- Ευαισθησία εισόδου:
  - AUX IN: 500 mV +/- 50 mV

Bluetooth

- Προφίλ Bluetooth: A2DP, AVRCP
- Έκδοση Bluetooth: 4.2
- Μπάντα συχνοτήτων/Ισχύς εξόδου: 2402 - 2480 MHz / ≤ 20 dBm

Κύρια μονάδα

Μπάρα ήχου

- Τροφοδοσία: 100-240 V~, 50 / 60 Hz
- Κατανάλωση ενέργειας: 15 V / 1,6 A
- Κατανάλωση ενέργειας στη λειτουργία αναμονής: ≤ 0,5 W
- Διαστάσεις (Π x Y x B): 900 x 65,5 x 91 mm
- Βάρος: 1,53 kg
- Οδηγός: 2 x πλήρους εύρους (52 mm/2", 4 ohm)

Υπογούφερ

- Τροφοδοσία: 100-240 V~, 50/60 Hz
- Κατανάλωση ενέργειας: 20 W
- Κατανάλωση ενέργειας στη λειτουργία αναμονής: ≤ 2 W
- Διαστάσεις (Π x Y x B): 150 x 225 x 267 mm
- Βάρος: 2,1 kg
- Οδηγός: 1 x χαμηλή συχνότητα (118 mm/4.5", 6 ohm)

Μπαταρίες τηλεχειριστηρίου

- 2 x AAA-R03-1,5 V

7 Αντιμετώπιση προβλημάτων

Προειδοποίηση

- Κίνδυνος ηλεκτροπληξίας. Μην αφαιρείτε το περίβλημα του προϊόντος.

Για να διατηρήσετε την ισχύ της εγγύησης, μην προσπαθήσετε ποτέ να επισκευάσετε το προϊόν μόνοι σας.
Εάν έχετε προβλήματα με τη χρήση αυτού του προϊόντος, ελέγξτε τα παρακάτω πριν ζητήσετε επισκευή.

Εάν εξακολουθείτε να αντιμετωπίζετε κάποιο πρόβλημα, μπορείτε να λάβετε υποστήριξη στη διεύθυνση www.philips.com/support.

Κύρια μονάδα

Τα πλήκτρα της Μπάρας ήχου δεν λειτουργούν.

- Αποσυνδέστε τη Μπάρα ήχου από το ρεύμα για λίγα λεπτά και, στη συνέχεια, επανασυνδέστε τη.

Ήχος

Δεν ακούγεται ήχος από ηχεία της Μπάρας ήχου.

- Συνδέστε το καλώδιο ήχου από τη Μπάρα ήχου στην τηλεόραση ή σε άλλες συσκευές.
- Επαναφέρετε τη Μπάρα ήχου στις εργοστασιακές ρυθμίσεις.
- Στο τηλεχειριστήριο, επιλέξτε τη σωστή είσοδο ήχου.
- Βεβαιωθείτε ότι δεν έχει απομονωθεί ο ήχος στη Μπάρα ήχου.

Παραμορφωμένος ήχος ή ηχώ.

- Εάν αναπαράγετε ήχο από την τηλεόραση μέσω της Μπάρας ήχου, βεβαιωθείτε ότι δεν έχει απομονωθεί ο ήχος στην τηλεόραση.

Bluetooth

Μια συσκευή δεν μπορεί να συνδεθεί με τη Μπάρα ήχου.

- Η συσκευή δεν υποστηρίζει τα συμβατά προφίλ που απαιτούνται για τη Μπάρα ήχου
- Δεν έχετε ενεργοποιήσει τη λειτουργία Bluetooth της συσκευής. Ανατρέξτε στο εγχειρίδιο χρήσης της συσκευής για τον τρόπο ενεργοποίησης της λειτουργίας.
- Η συσκευή δεν είναι σωστά συνδεδεμένη. Συνδέστε σωστά τη συσκευή, (δείτε 'Αναπαραγωγή ήχου μέσω Bluetooth' στη σελίδα 10)
- Η Μπάρα ήχου είναι ήδη συνδεδεμένη με άλλη συσκευή Bluetooth. Αποσυνδέστε τη συνδεδεμένη συσκευή και δοκιμάστε ξανά.

Η ποιότητα του ήχου από μια συνδεδεμένη συσκευή Bluetooth είναι κακή.

- Η λήψη Bluetooth είναι κακή. Μετακινήστε τη συσκευή πιο κοντά στη Μπάρα ήχου ή αφαιρέστε τυχόν εμπόδια μεταξύ της συσκευής και της Μπάρας ήχου.

Η συνδεδεμένη συσκευή Bluetooth συνδέεται και αποσυνδέεται συνέχεια.

- Η λήψη Bluetooth είναι κακή. Μετακινήστε τη συσκευή πιο κοντά στη Μπάρα ήχου ή αφαιρέστε τυχόν εμπόδια μεταξύ της συσκευής και της Μπάρας ήχου.
- Απενεργοποιήστε τη λειτουργία Wi-Fi της συσκευής Bluetooth για να αποφύγετε παρεμβολές.
- Σε ορισμένες περιπτώσεις, η σύνδεση Bluetooth μπορεί να απενεργοποιηθεί αυτόματα για εξοικονόμηση ενέργειας. Αυτό δεν είναι δυσλειτουργία της Μπάρας ήχου

Οι προδιαγραφές υπόκεινται σε αλλαγές χωρίς προειδοποίηση. Επισκεφθείτε τη διεύθυνση www.philips.com/support για τις πιο πρόσφατες ενημερώσεις και έγγραφα.

Η ονομασία Philips και το έμβλημα της ασπίδας Philips είναι καταχωρημένα εμπορικά σήματα της Koninklijke Philips N.V. και χρησιμοποιούνται με άδεια. Το προϊόν αυτό έχει κατασκευαστεί και πωλείται υπό την ευθύνη της MMD Hong Kong Holding Limited ή μιας από τις θυγατρικές της και η MMd Hong Kong Holding Limited είναι ο εγγυητής σε σχέση με αυτό το προϊόν.

TAB5305_10_UM_V1.0