

Register your product and get support at
www.philips.com/welcome

Netbook mouse
SPM6800



TR Kullanım kılavuzu

PHILIPS

Philips Consumer Lifestyle

AQ95-56F-1240KR

2010

(Report No. / Numéro du Rapport)

(Year in which the CE mark is affixed / Année au cours de laquelle le marquage CE a été apposé)

EC DECLARATION OF CONFORMITY

(DECLARATION DE CONFORMITE CE)

We / Nous, PHILIPS CONSUMER LIFESTYLE B.V.

(Name / Nom de l'entreprise)

TUSSENDIEPEN 4, 9206 AD DRACHTEN, THE NETHERLANDS

(address / adresse)

Declare under our responsibility that the electrical product(s):

(Déclarons sous notre propre responsabilité que le(s) produit(s) électrique(s))

PHILIPS

(brand name, nom de la marque)

SPM6800/10

(Type variation or model, référence ou modèle)

Wireless Notebook Mouse

(product description, description du produit)

To which this declaration relates is in conformity with the following harmonized standards:

(À quel cette déclaration se rapporte, est conforme aux normes harmonisées suivantes)

(title, number and date of issue of the standard / titre, numéro et date de parution de la norme)

EN 60950-1:2006+A11:2009
EN 301 440-1 V1.5.1:2009
EN 301 440-2 V1.2.1:2008
EN 301 489-1 V1.8.1:2008
EN 301 489-3 V1.4.1:2008
EN 55022:2006+A1:2007
EN 62311:2008

Following the provisions of :

(Conformément aux exigences essentielles et autres dispositions pertinentes de:)

1999/5/EC (R&TTE Directive) (Directive R&TTE 1999/5/CE)

And are produced under a quality scheme at least in conformity with ISO 9001 or CENELEC

Permanent Documents

(Et sont fabriqués conformément à une qualité au moins conforme à la norme ISO 9001 ou aux Documents Permanents CENELEC)

The Notified Body

TUV Rheinland Product Safety GmbH / CE0197

performed

Statement of Opinion

(L'Organisme Notifié)

(Name and number/ nom et numéro)

(a effectué)

(description of intervention /
description de l'intervention)

And issued the certificate,

RT 60028588 0001

(et a délivré le certificat)

(certificate number / numéro du certificat)

Remarks:

(Remarques:)

Drachten, The Netherlands, 04.02.2010

(place, date / lieu, date)

A.Speelman, Compliance Manager

(signature, name and function / signature, nom et fonction)

1

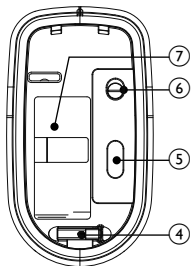
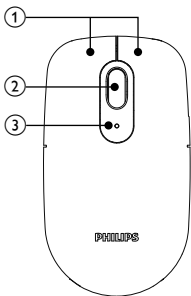

2

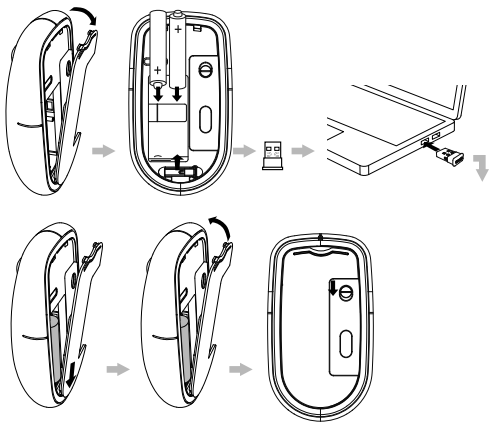

1 Önemli

Sağlıkla İlgili Uyarı

Klavye veya fare kullanırken yanlış çalışma alışkanlıkları, ellerinizde, bileklerinizde veya vücudun diğer yerlerinde gerilme gibi rahatsızlık veya ciddi hasara neden olabilir.

Çalışırken veya oynarken, biçimsiz duruşlardan kaçınmak ve vücudunuzu rahat bir şekilde tutmak önemlidir. Bu yalnızca genel üretkenliğinizi artırmakla kalmaz, aynı zamanda MSD'yi (Kas İskelet Sistemi Hastalıkları) engellemeye yardımcı olur.

Uzun süreli çalışmalar sırasında duruşunuzu değiştirmek de rahatsızlığı ve yorgunluğu önlemeye yardımcı olabilir.

Elektrik, Manyetik ve Elektromanyetik Alanlar (EMF)

1. Royal Philips Electronics, herhangi bir elektronik alet gibi, genel anlamda elektromanyetik sinyaller yayma ya da alma yeteneğine sahip tüketicileri hedefleyen birçok ürün üretir ve satar.
2. Philips'in en önemli Çalışma Prensiplerinden biri, ürünleri için gerekli tüm sağlık ve güvenlik tedbirlerini almak, yasal gerekliliklerle uyum içinde olmak ve ürünlerin üretim tarihinde geçerli olan EMF standartlarına uymaktır.
3. Philips, sağlık açısından zararlı etkileri bulunmayan ürünler geliştirmekte, üretmekte ve pazarlamaktadır.
4. Philips, tüm ürünlerinin kullanım amaçları doğrultusunda kullanılmaları durumunda, günümüzdeki bilimsel verilere göre güvenli olarak kullanılacaklarını onaylar.
5. Philips uluslararası EMF ve güvenlik standartlarının geliştirilmesinde etkin bir rol oynadığından, standartlaşma konusundaki gelişmeleri ürünlerine hızlı bir şekilde yansıtılmaktadır.

Eski ürününüzün atılması

Ürününüz, geri dönüşüme tabi tutulabilen ve yeniden kullanılabilen, yüksek kalitede malzeme ve parçalardan tasarlanmış ve üretilmiştir. 

Bir ürüne, çarpı işaretli tekerlekli çöp arabası işaretli etiket yapıştırılması, söz konusu ürünün 2002/96/EC sayılı Avrupa Yönergesi kapsamında olduğu anlamına gelir. 

Lütfen, elektrikli ve elektronik ürünlerin toplanması ile ilgili bulunduğunuz yerdeki sistem hakkında bilgi edinin.

Lütfen, yerel kurallara uygun hareket edin ve eskiyen ürünlerinizi, normal evsel atıklarınızla birlikte atmayın. Eskiyen ürününüzün atık işlemlerinin doğru biçimde gerçekleştirilmesi, çevre ve insan sağlığı üzerinde olumsuz etki oluşturulmasını önlemeye yardımcı olur.

Ürününüzde 2006/66/EC sayılı Avrupa Direktifi kapsamında düzenlenen ve normal evsel atıklarla atılmaması gereken piller kullanılmaktadır. Atık işleminin düzgün biçimde gerçekleştirilmesi, çevre ve insan sağlığı üzerinde olumsuz etki oluşturulmasını önlemeye yardımcı olduğundan, lütfen pillerin ayrıca toplanması hakkındaki yerel kurallar hakkında bilgi edinin. 

2 Sistem gereksinimleri

- Windows® 7, Vista, XP; Mac OS® X 10.2.8 ve üzeri
- USB bağlantı noktası

3 Fonksiyonlara genel bakış

- ① Sol ve sağ tıklatma tuşları
- ② Kaydırma tekerleği
- ③ Pil göstergesi
- ④ Nano Dongle
- ⑤ Optik sensör
- ⑥ Güç düğmesi
- ⑦ Pil bölmesi

Pil durumu	Gösterge durumu
Güç açık	Bir kez yanıp sönme
Düşük güç	Yanıp sönüyor

4 Sorun Giderme

- Farenin Nano Dongle'ının bilgisayarınızın USB portuna düzgün şekilde takıldığından emin olun.
- Pilde güç olduğundan emin olun.
- Fare uyku modundayken, uyandırmak için sağ/sol butona basın.



© Royal Philips Electronics N.V. 2010
All rights reserved.

Specifications are subject to change
without notice. Trademarks are the
property of Koninklijke Philips Electronics
N.V. or their respective owners.

V1.1

