

Registrujte váš výrobek a získajte podporu na
www.philips.com/welcome

Bezdrôtová myš k
notebooku

SPM6800



Návod na obsluhu

PHILIPS

Philips Consumer Lifestyle

AQ95-56F-1240KR

(Report No. / Numéro du Rapport)

2010

(Year in which the CE mark is affixed / Année au cours de laquelle le marquage CE a été apposé)

EC DECLARATION OF CONFORMITY

(DECLARATION DE CONFORMITE CE)

We / Nous, PHILIPS CONSUMER LIFESTYLE B.V.

(Name / Nom de l'entreprise)

TUSSENDIEPEN 4, 9206 AD DRACHTEN, THE NETHERLANDS

(address / adresse)

Declare under our responsibility that the electrical product(s):

(Déclarons sous notre propre responsabilité que le(s) produit(s) électrique(s):)

PHILIPS

(brand name, nom de la marque)

Wireless Notebook Mouse

(product description, description du produit)

SPM6800/10

(Type version or model, référence ou modèle)

To which this declaration relates is in conformity with the following harmonized standards:

(Auquel cette déclaration se rapporte, est conforme aux normes harmonisées suivantes)

(title, number and date of issue of the standard / titre, numéro et date de parution de la norme)

EN 60950-1:2006+A1:2009
EN 301 440-1 V1.5.1:2009
EN 301 440-2 V1.2.1:2008
EN 301 489-1 V1.8.1:2008
EN 301 489-3 V1.4.1:2008
EN 55022:2006+A1:2007
EN 62311:2008

Following the provisions of :

(Conformément aux exigences essentielles et autres dispositions pertinentes de:)

1999/5/EC (R&TTE Directive) (Directive R&TTE 1999/5/CE)

And are produced under a quality scheme at least in conformity with ISO 9001 or CENELEC

Permanent Documents

(Et sont fabriqués conformément à une qualité au moins conforme à la norme ISO 9001 ou aux Documents Permanents CENELEC)

The Notified Body

TUV Rheinland Product Safety GmbH / CE0197

(L'Organisme Notifié)

(Name and number/ nom et numéro)

performed

(a effectué)

Statement of Opinion

(description of intervention /
description de l'intervention)

And issued the certificate, RT 60028588 0001

(et a délivré le certificat)

(certificate number / numéro du certificat)

Remarks:

(Remarques:)

Drachten, The Netherlands, 04.02.2010

(place, date / lieu, date)

A.Speelman, Compliance Manager

(signature, name and function / signature, nom et fonction)



1

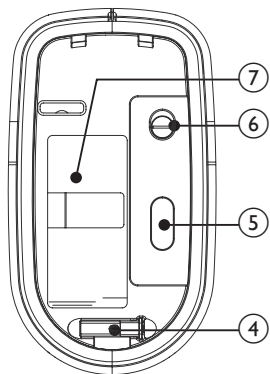
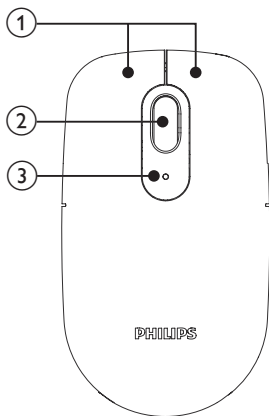

2

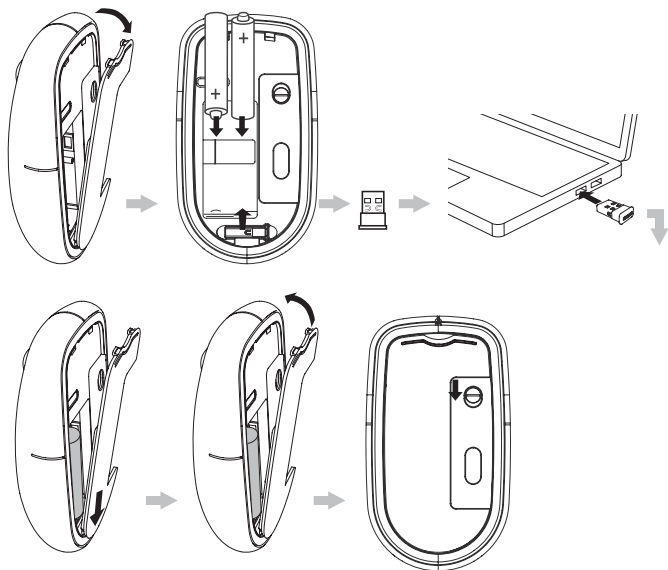

1 Dôležité

Varovanie týkajúce sa ochrany zdravia

Nesprávne pracovné návyky pri používaní klávesnice alebo myšky môžu viesť k ťažkostiam alebo vážnemu poraneniu, ako je napríklad napätie vo vašich rukách, zápästiach alebo iných častiach vášho tela.

Či už pracujete alebo sa hráte, je dôležité vyhýbať sa nevhodnému a nepohodlnému držaniu vášho tela. Toto nielen že môže vylepšiť vašu celkovú produktivitu, môže to pomôcť predchádzať MSD (Muskuloskeletálnym poruchám).

Zmena držania vášho tela v priebehu dlhých pracovných úloh môže taktiež pomôcť pri zabránení vzniku bolestí a únavy.

Elektrické, magnetické a elektromagnetické polia („EMF“)

1. Spoločnosť Royal Philips Electronics vyrába a predáva mnoho výrobkov zameraných na spotrebiteľov, ktoré ako väčšina elektronických zariadení, majú vo všeobecnosti schopnosť vyžarovať a prijímať elektromagnetické signály.
2. Jeden zo základných obchodných princípov spoločnosti Philips je vykonať všetky nevyhnutné zdravotné a bezpečnostné opatrenia pre naše výrobky, na splnenie všetkých platných požiadaviek a EMF štandardov platných v čase výroby.
3. Spoločnosť Philips zaviazaná vyvíjať, vyrábať a predávať výrobky, ktoré nespôsobujú žiadne nepriaznivé vplyvy na ľudské zdravie.
4. Spoločnosť Philips potvrdzuje, že ak sú jej výrobky používané správne na ich stanovený účel, ich používanie je bezpečné v súlade so súčasnými vedeckými dôkazmi.
5. Spoločnosť Philips zohráva aktívnu úlohu vo vývoji medzinárodných EMF a bezpečnostných štandardov, čo umožňuje spoločnosti Philips predvídanie ďalších vývojov s štandardizáciou a skorej integrácie svojich výrobkov.

Likvidácia starého zariadenia

Váš výrobok je vyvinutý a vyrobený z vysoko kvalitných materiálov a komponentov, ktoré je možné recyklovať a opätovne použiť.



Ak sa na zariadení nachádza tento symbol prečiarknutého odpadkového koša na kolieskach, znamená to že výrobok je krytý Európskou smernicou 2002/96/EC.



Informujte sa prosím o miestnom systéme separovaného zberu elektrických a elektronických produktov.

Konajte prosím v súlade s vašimi miestnymi smernicami a nelikvidujte vaše staré zariadenia s bežným domovým odpadom. Správna likvidácia vášho zariadenia pomôže zabrániť možnému negatívnemu vplyvu na životné prostredie a ľudské zdravie.

Váš výrobok obsahuje batérie zastrešené Európskou smernicou 2006/66/EC, ktoré nemôžu byť likvidované s bežným domovým odpadom. Informujte sa prosím o miestnom systéme separovaného zberu batérií. Správna likvidácia batérií pomôže zabrániť možnému negatívnemu vplyvu na životné prostredie a ľudské zdravie.



2 Systémové požiadavky

- Windows® 7, XP, Vista; Mac OS® X 10.2.8 a novšia verzia
- USB port

3 Funkčný prehľad

- ① Ľavé a pravé tlačidlo
- ② Rolovacie koliesko
- ③ Indikátor batérie
- ④ Nano Dongle
- ⑤ Optický senzor
- ⑥ Prepínač napájania
- ⑦ Batériový priestor

Stav batérie	Stav indikátora
Zapnutie	Jedno bliknutie
Nedostatok energie	Blikanie

4 Odstránenie možných problémov

- Uistite sa, či je Nano Dongle vašej myšky správne pripojený k USB portu na vašom počítači.
- Uistite sa, či sú batérie dostatočne nabité.
- Keď je myška v režime „spánku“, stlačte pravé/ľavé tlačidlo na jej zobudenie.



© Royal Philips Electronics N.V. 2010
Všetky práva vyhradené.

Právo na zmenu technických údajov
vyhradené bez predchádzajúceho
upozornenia. Ochranné známky sú
vlastníctvom spoločnosti Koninklijke
Philips Electronics N.V. alebo ich
príslušných vlastníkov.

CE 0197 