

Register your product and get support at
www.philips.com/welcome

Netbook mouse
SPM6800



KO 사용 설명서

PHILIPS

Philips Consumer Lifestyle

AQ95-56F-1240KR

2010

(Report No. / Numéro du Rapport)

(Year in which the CE mark is affixed / Année au cours de laquelle le marquage CE a été apposé)

EC DECLARATION OF CONFORMITY

(DECLARATION DE CONFORMITE CE)

We / Nous, PHILIPS CONSUMER LIFESTYLE B.V.

(Name / Nom de l'entreprise)

TUSSENDIEPEN 4, 9206 AD DRACHTEN, THE NETHERLANDS

(address / adresse)

Declare under our responsibility that the electrical product(s):

(Déclarons sous notre propre responsabilité que le(s) produit(s) électrique(s):)

PHILIPS

SPM6800/10

(brand name, nom de la marque)

(Type version or model, référence ou modèle)

Wireless Notebook Mouse

(product description, description du produit)

To which this declaration relates is in conformity with the following harmonized standards:

(Auquel cette déclaration se rapporte, est conforme aux normes harmonisées suivantes)

(title, number and date of issue of the standard / titre, numéro et date de parution de la norme)

EN 60950-1:2006+A11:2009
EN 301 440-1 V1.5.1:2009
EN 301 440-2 V1.2.1:2008
EN 301 489-1 V1.8.1:2008
EN 301 489-3 V1.4.1:2008
EN 55022:2006+A1:2007
EN 62311:2008

Following the provisions of :

(Conformément aux exigences essentielles et autres dispositions pertinentes de:)

1999/5/EC (R&TTE Directive) (Directive R&TTE 1999/5/CE)

And are produced under a quality scheme at least in conformity with ISO 9001 or CENELEC

Permanent Documents

(Et sont fabriqués conformément à une qualité au moins conforme à la norme ISO 9001 ou aux Documents Permanents CENELEC)

The Notified Body

TUV Rheinland Product Safety GmbH / CE0197

performed

Statement of Opinion

(L'Organisme Notifié)

(Name and number/ nom et numéro)

(a effectué)

(description of intervention /

description de l'intervention)

And issued the certificate,

RT 60028588 0001

(et a délivré le certificat)

(certificate number / numéro du certificat)

Remarks:

(Remarques:)

Drachten, The Netherlands, 04.02.2010

(place, date / lieu, date)

A. Speelman, Compliance Manager

(signature, name and function / signature, nom et fonction)

1

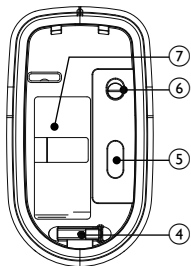
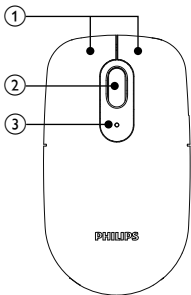

2

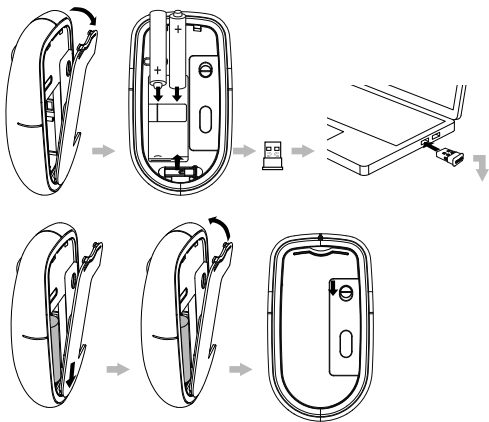

1 중요사항

건강을 위한 주의 사항!

키보드나 마우스 사용 시 잘못된 자세는 손, 손목 또는 기타 신체 부위의 통증이나 심각한 부상을 초래할 수 있습니다. 작업 또는 게임 중에는 불안정한 자세를 취하지 않아야 하며 신체가 편안함을 느끼도록 해야 합니다. 이는 전반적인 생산성 향상은 물론, MSD(근골격계 질환)를 예방하는 데 도움을 줍니다.

장시간 업무 시에는 자세를 자주 바꾸어 불편함과 피로를 예방할 수 있습니다.

EMF(Electric-, Magnetic- 또는 Electromagnetic Fields)

1. 로얄 필립스 전자(Royal Philips Electronics)는 소비자에게 여러 가지 제품을 제조 및 판매하며, 이들 제품은 다른 모든 전자 장치와 마찬가지로 전자기 신호를 송수신할 수 있습니다.
2. 필립스가 추구하는 비즈니스 원칙 중 하나는 제품에 필요한 모든 건강 및 안전 조치를 취하고, 적용되는 모든 법률적 요구 사항을 준수하고, 제품 생산 당시에 적용되는 EMF 표준을 제대로 지키는 것입니다.
3. 필립스는 건강에 부정적인 영향을 주지 않는 제품을 개발, 생산 및 마케팅할 것을 약속합니다.
4. 필립스는 현대 과학으로 증명할 수 있는 한도 내에서 자사 제품을 원래의 용도에 맞게 제대로 사용할 경우 안전하다는 것을 보장합니다.
5. 필립스는 국제 EMF 및 안전 표준의 개발에 주도적인 역할을 하고 있기 때문에 향후에 개발될 표준을 미리 예상하여 제품에 조기에 반영할 수 있습니다.

오래된 제품의 폐기

이 제품은 재활용 및 재사용이 가능한 고품질의 자재 및 구성품으로 설계 및 제조되었습니다.

WEEE Symbol(Crossed-out Wheeled Bin)이 부착된 경우 유럽 지침 2002/96/EC를 준수하는 것입니다.

전자 및 전기 제품의 현지 수거 규정에 따르십시오.

폐기할 제품을 일반 가정용 쓰레기와 함께 버리지 말고 현지의 규정에 따르십시오. 올바른 제품 폐기는 환경 및 인류의 건강을 유해한 영향으로부터 보호합니다.

제품에는 유럽 지침 2006/66/EC가 적용되는 배터리가

들어 있습니다. 이 배터리는 일반 가정 쓰레기와 함께 배출할 수 없습니다. 배터리 개별 배출에 대한 지역 규정을 확인하여 배터리를 올바르게 폐기함으로써 환경 및 인류의 건강을 유해한 영향으로부터 보호할 수 있습니다.



2 시스템 요구 사항

- Windows® 7, Vista, XP, Mac OS® X 10.2.8 이상
- USB 포트

3 기능 개요

- ① 왼쪽 및 오른쪽 클릭 버튼
- ② 스크롤 휠
- ③ 배터리 표시등
- ④ 나노 동글
- ⑤ 광 센서
- ⑥ 전원 스위치
- ⑦ 배터리함

배터리 상태

표시등 상태

전원 켜짐

한 번 깜박임

전력 낮음

깜빡임

4 문제 해결

- 마우스의 나노 동글이 컴퓨터의 USB 포트에 제대로 연결되어 있는지 확인하십시오.
- 배터리에 전원이 있는지 확인하십시오.
- 마우스가 취침 모드일 경우 오른쪽/왼쪽 버튼을 눌러 취침 모드를 해제합니다.



© Royal Philips Electronics N.V. 2010
All rights reserved.

Specifications are subject to change
without notice. Trademarks are the
property of Koninklijke Philips Electronics
N.V. or their respective owners.

V1.1

CE 0197 