

# PHILIPS

## AVENT

### Niplette

Single

Pentru mameloane plate sau omblicate

1 Niplette și 2 tamponane pentru săni



SCF152/01



## Soluție simplă, eficientă pentru mameloanele omblicate

### Rezultate dovedite clinic\*

Mameloanele plate sau omblicate pot reprezenta o problemă potențială pentru femeile care doresc să alăpteze. Prin aspirația delicată, Niplette trage mamelonul într-o cupă mică de plastic, ca un degetar.

#### Ușor și comod

- Un dispozitiv pentru mameloanele plate sau omblicate
- O procedură simplă
- Informații suplimentare

#### Simplu și discret – potrivit pentru orice mărime de mamelon

- Utilizare ideală înainte sau în primele 6 luni de sarcină

#### Nechirurgical – aspirație delicată

- Rezultate dovedite clinic

# Repere

## Pentru mameloane plate sau omblicate

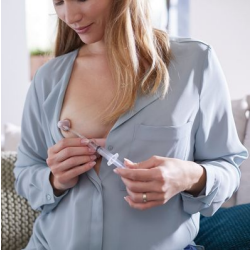

Mamelonele omblicate sau neprotractile afectează până la 10 % dintre femei, provocând suferință psihologică și îngreunând alăptarea la sân pentru mamă și bebeluș. Acțiunea de supt a bebelușului ar trebui să tragă mamelonul afară. În caz contrar, Niplette™ este o soluție simplă și confortabilă care poate ajuta. Dispozitivul permite femeilor cu mameloane plate sau omblicate să alăpteze la sân în mod confortabil, fără a necesita operații invazive\*. Constă dintr-un mulaj mamelonar transparent cu margine de etanșare, atașat la o supapă și un port pentru seringă.

### Când se recomandă utilizarea

În mod ideal, Niplette ar trebui utilizat înainte de sarcină și purtat pe perioade de 8 ore, ziua sau noaptea\*. Dacă sânii nu sunt prea sensibili, se poate utiliza și în primele șase luni de sarcină pentru a obține o corecție permanentă sau după nașterea copilului, timp de câteva minute înainte de fiecare alăptare. Niplette va aspira mamelonul în afară, permițând copilului să se atașeze ușor la sân și ajutând la stabilizarea alăptării în primele câteva zile. Corecția cosmetică permanentă poate fi efectuată după terminarea alăptării. În acest caz, Niplette poate fi aplicat din nou din timp în timp.

## Aspirație delicată

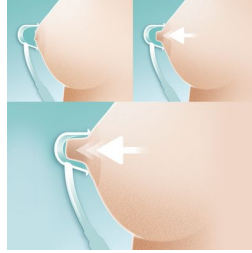

Cupa se ține peste areola mamelonului cu o mână și aerul este extras cu ajutorul unei seringi de 5 ml, astfel încât mamelonul să poată fi aspirat în ea. Puterea de sucțiune poate fi controlată de către persoana care îl folosește, în funcție de starea de confort dorită. După ce mamelonul este tras în afară și seringă este scoasă cu atenție din supapă, poți continua activitatea normală și poți purta discret Niplette în sutien. Utilizarea inițială este încurajată cât mai mult posibil\*.

### Succes clinic dovedit

Testele clinice\* efectuate pe Niplette au indicat succesul obținerii unei corecții permanente a mameloanelor aplatzate sau omblicate, indiferent dacă starea a existat din pubertate sau a fost rezultatul unei intervenții chirurgicale de micșorare a sânilor. Cu condiția să nu fi suferit intervenții chirurgicale la sân, femeile însărcinate preocupate de alăptare au reușit să alăpteze la sân cu succes. În mod normal, o corecție permanentă este obținută după una până la trei luni de utilizare continuă.

### Informații suplimentare

Niplette nu va funcționa odată ce lactația se instalează complet. Totuși, până atunci, bebelușul se va fi obișnuit să se atașeze cu succes la sân.

# Specificații

## Include

Niplette: 1 buc.

Tampon de unică folosință pentru sân: 2 buc.

## Design

Design discret

## Etape de dezvoltare

Etape: Înainte de sarcină, 0 - 6 luni, Faza de inițiere a alăptării

## Ușor de utilizat

Ușor de mascat sub haine: Împinge seringă pentru a elibera aspirarea

## Ușor de curățat

Curățată cu apă fierbinte și săpun

## Funcții

Soluție pentru mameloanele aplatzate:

Utilizează aspirarea delicată

## Material

Niplette: Polipropilenă

Tampoane pentru sânii: Testat dermatologic

