

Enregistrez votre produit et obtenez de l'assistance sur le site

www.philips.com/welcome

SBA1610

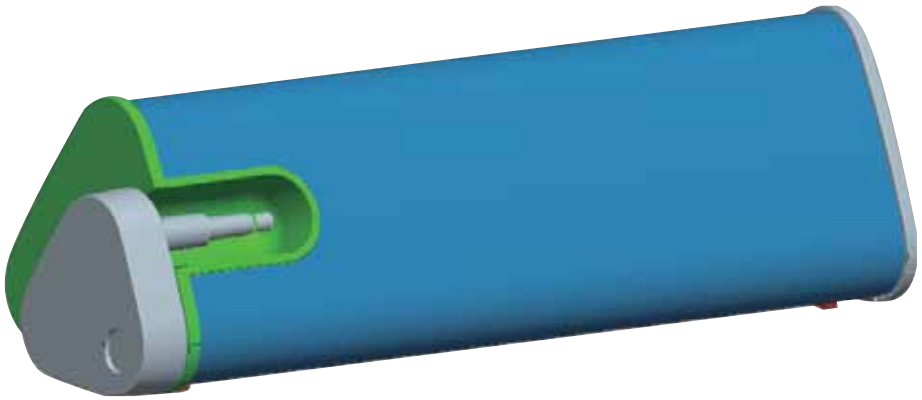

Mode d'emploi

PHILIPS

1

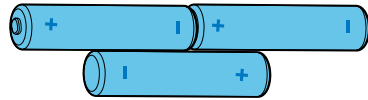
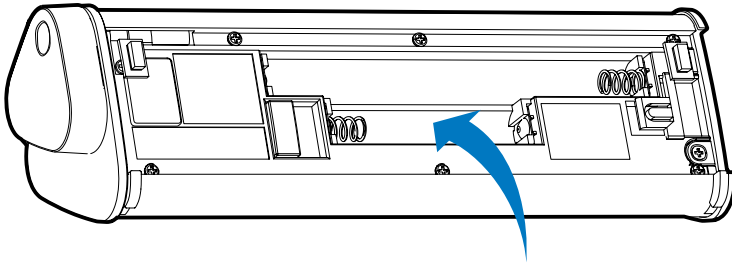
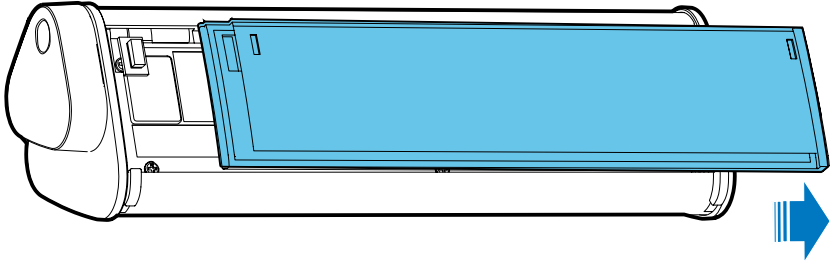

2

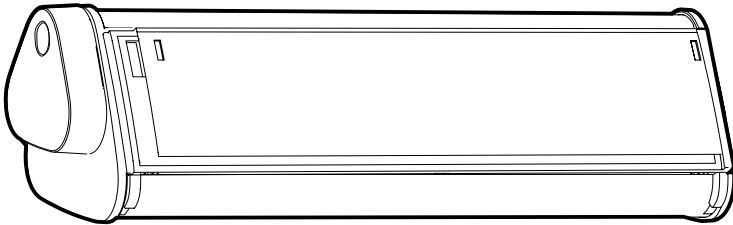
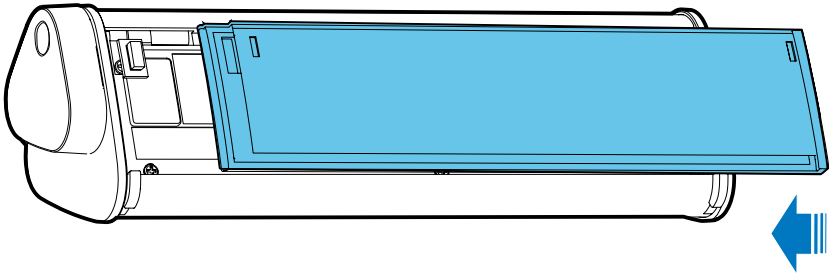

3

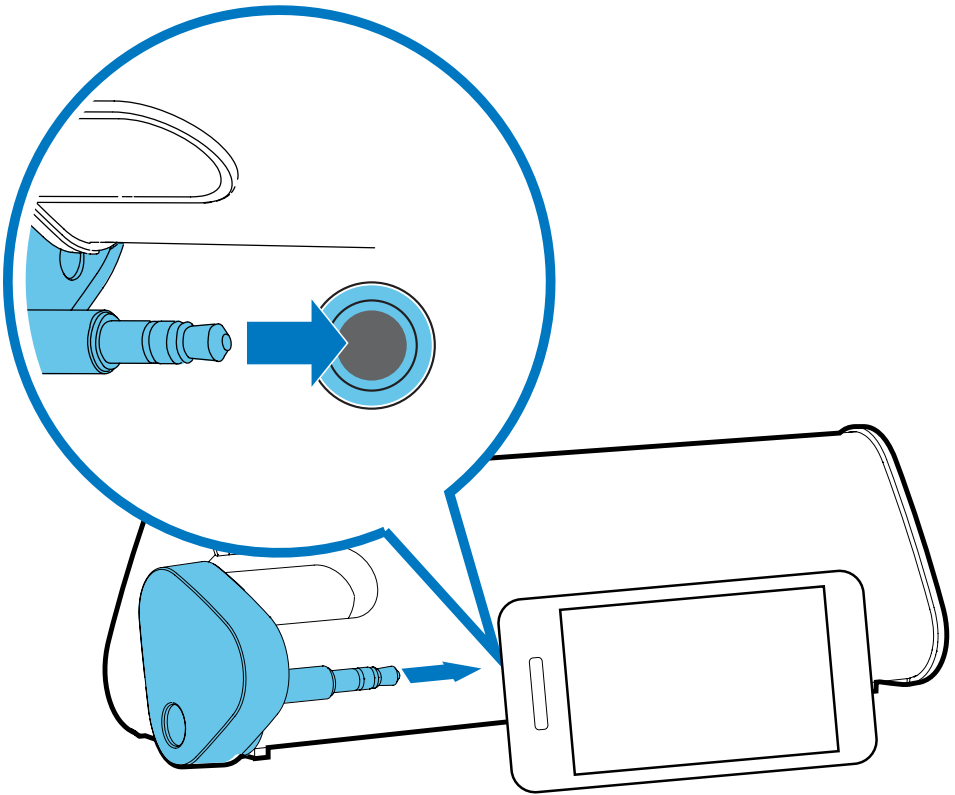

4

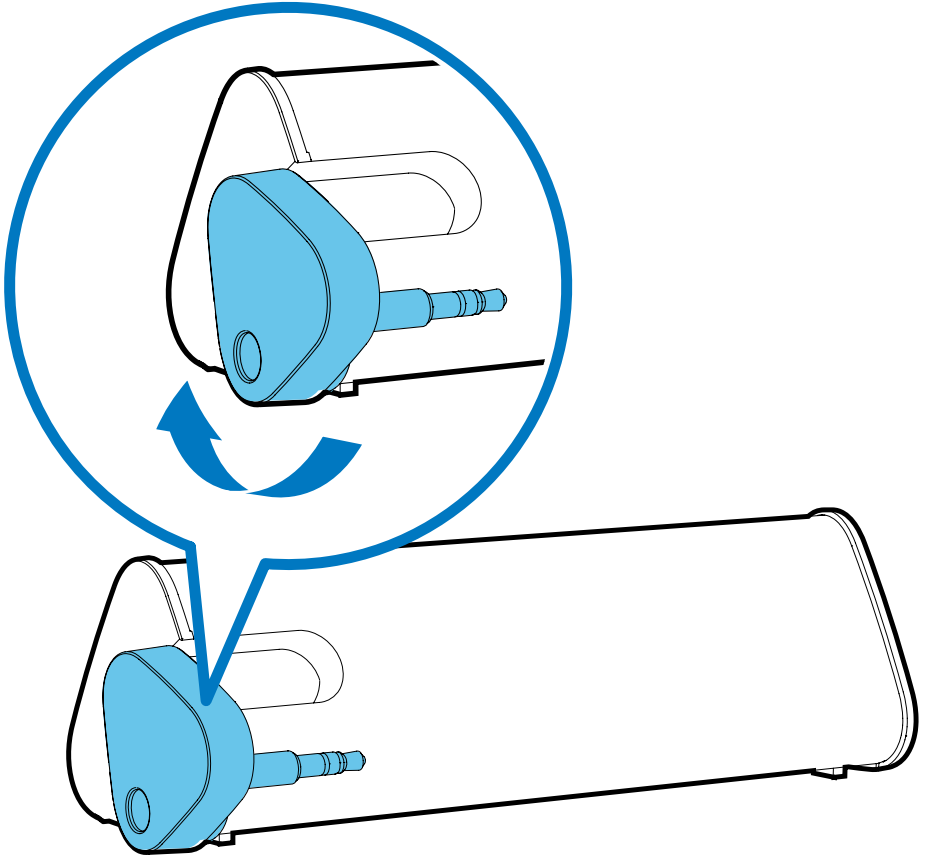

1 Important

Sécurité



Avertissement

- Afin de limiter les risques d'incendie ou de décharge électrique, le produit ne doit pas être exposé aux fuites goutte à goutte ou aux éclaboussures, et aucun objet rempli de liquides, par exemple un vase, ne doit être placé près de l'appareil.
- Aucune flamme nue, par exemple une bougie allumée, ne doit être placée près de l'appareil.
- Une attention particulière doit être portée aux aspects environnementaux de la mise au rebut des piles.
- Les piles ne doivent pas être exposées à une chaleur excessive (lumière du soleil, feu ou source assimilée).
- Ne mélangez pas des piles neuves avec des piles usagées. Ne mélangez pas piles alcalines, classiques (carbone-zinc) et rechargeables.

Avertissement

Toute modification apportée à cet appareil qui ne serait pas approuvée expressément par Philips Consumer Lifestyle peut invalider l'habilitation de l'utilisateur à utiliser l'appareil.



Ce produit est conforme aux spécifications d'interférence radio de la Communauté Européenne.

Mise au rebut de votre ancien produit



Votre produit a été conçu et fabriqué avec des matériaux et des composants de haute qualité pouvant être recyclés et réutilisés.



La présence du symbole de poubelle barrée sur un produit indique que ce dernier est conforme à la directive européenne 2002/96/EC.

Veuillez vous renseigner sur votre système de gestion des déchets d'équipements électriques et électroniques.

Veuillez respecter la réglementation locale et ne jetez pas vos anciens produits avec les ordures ménagères courantes. La mise au rebut correcte de l'ancien produit permet de préserver l'environnement et la santé.



Votre produit contient des piles relevant de la directive européenne 2006/66/EC, qui ne peuvent être jetées avec les ordures ménagères. Renseignez-vous sur les dispositions en vigueur dans votre région concernant la collecte séparée des piles car la mise au rebut correcte permet de préserver l'environnement et la santé.

Informations sur l'environnement

Tout emballage superflu a été supprimé. Nous avons fait notre possible pour permettre une séparation facile de l'emballage en trois matériaux : carton (boîte), polystyrène moussé (qui amortit les chocs) et polyéthylène (sacs, feuille protectrice en mousse).

Votre appareil se compose de matériaux recyclables et réutilisables à condition d'être démontés par une entreprise spécialisée. Respectez les réglementations locales pour vous débarrasser des emballages, des piles usagées et de votre ancien équipement.



Remarque

- La plaque signalétique est située sous l'appareil.

2 Votre Portable speaker

Félicitations pour votre achat et bienvenue dans le monde de Philips !

Pour profiter pleinement de l'assistance offerte par Philips, enregistrez votre produit à l'adresse suivante : www.philips.com/welcome.

3 Prise en main

- 1 Ouvrez le compartiment à piles et insérez 3 piles AAA en respectant la polarité (+/-) indiquée. (Fig. 1)
- 2 Fermez le compartiment à piles. (Fig. 2)
- 3 Branchez l'appareil sur le haut-parleur. (Fig. 3)
- 4 Faites pivoter le commutateur dans le sens des aiguilles d'une montre pour allumer le haut-parleur. (Fig. 4)
↳ Le voyant s'allume.
- 5 Réglez le volume et parcourez le contenu audio sur votre appareil.
- 6 Après utilisation, déconnectez votre appareil du haut-parleur et faites pivoter le commutateur dans le sens inverse des aiguilles d'une montre pour éteindre le haut-parleur.

4 Dépannage

Pour que votre garantie reste valide, n'essayez jamais de réparer le système vous-même. En cas de problème lors de l'utilisation du produit, vérifiez les points suivants avant de faire appel au service d'assistance. Si le problème persiste, enregistrez votre produit et accédez à l'assistance sur www.philips.com/welcome.

- Assurez-vous que la prise casque est correctement connectée.
- Assurez-vous que les piles sont complètement chargées et insérées correctement.
- Assurez-vous que les voyants s'allument.

