

Registrer dit produkt, og få support på

www.philips.com/welcome

SBA1610

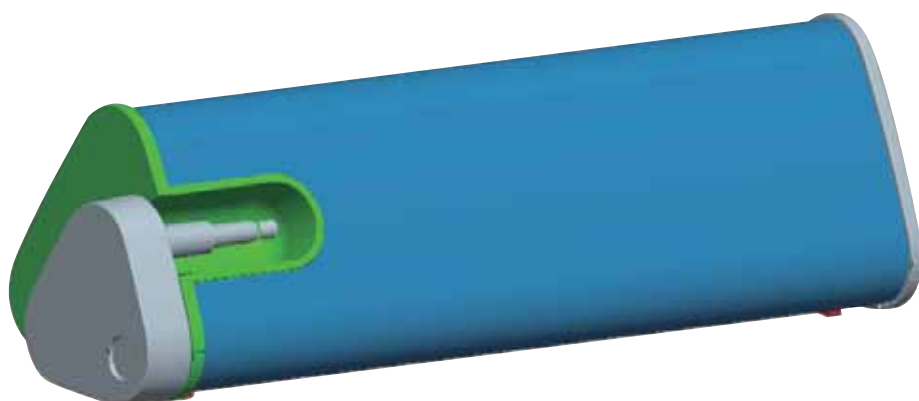

Brugervejledning

PHILIPS

1

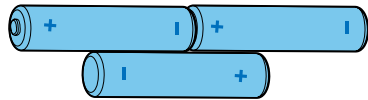
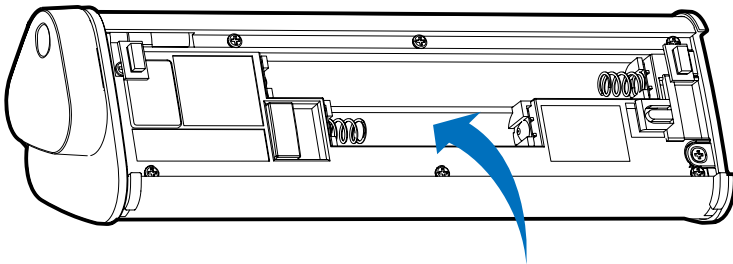
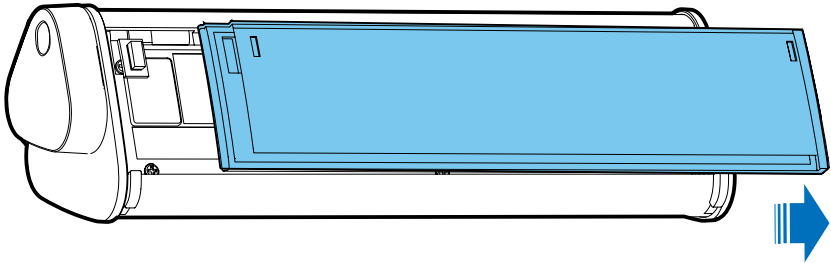

2

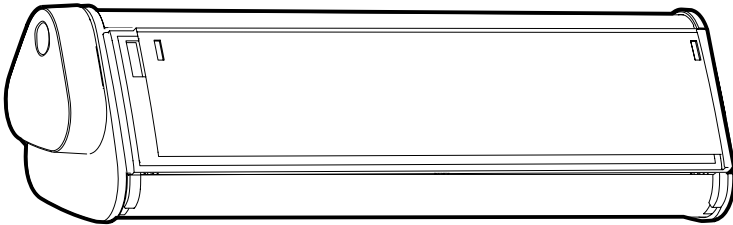
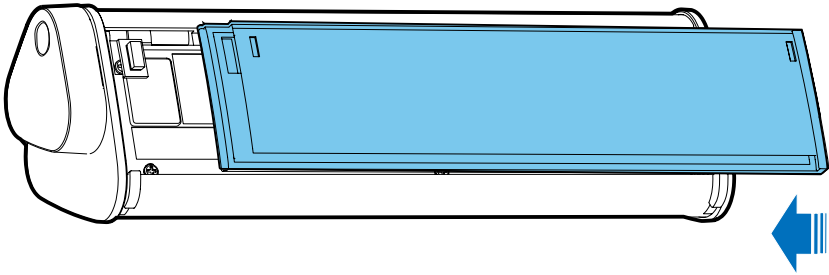

3

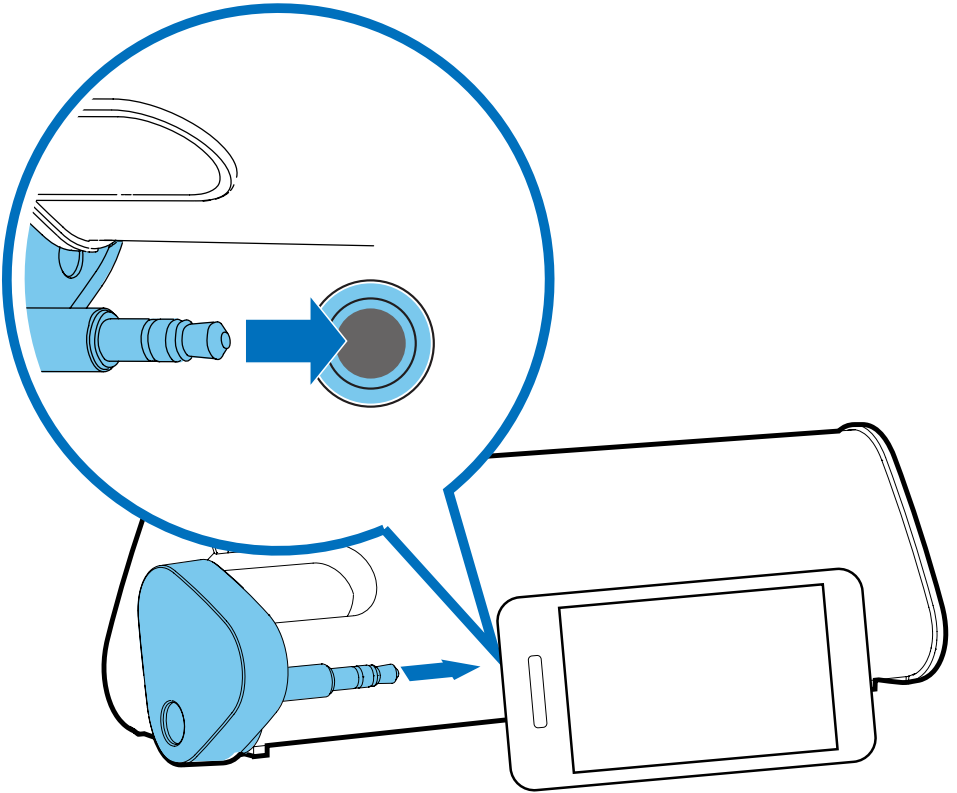

4

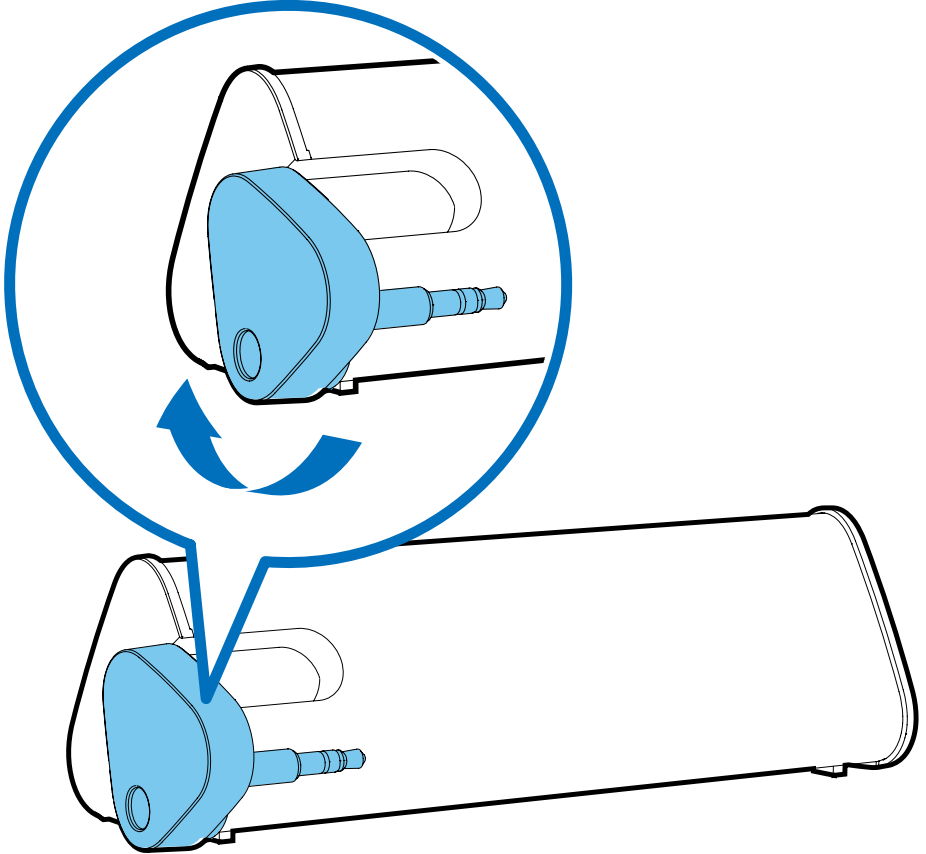

1 Vigtigt



Sikkerhed



Advarsel

- For at mindske risikoen for brand eller elektrisk stød må produktet ikke udsættes for dryp eller sprøjt, og der må ikke placeres ting fyldt med vand, f.eks. vaser, i nærheden af produktet.
- Der må ikke placeres åben ild - f.eks. tændte stearinlys - i nærheden af produktet.
- Vær opmærksom på de miljømæssige aspekter i forbindelse med bortskaffelse af batterier.
- Batteriet må ikke udsættes for ekstrem varme som solskin, ild eller lignende.
- Brug ikke gamle og nye batterier sammen. Undgå at blande forskellige batterityper, f.eks. alkaline, standard (brunstenzink) eller genopladelige batterier.

Meddelelse

Enhver ændring af dette apparat, som ikke er godkendt af Philips Consumer Lifestyle, kan annullere brugerens ret til at betjene dette udstyr.



Dette produkt overholder EU's krav om radiointerferens.

Bortskaffelse af udtjente produkter



Dit produkt er udviklet og fremstillet i materialer og komponenter af høj kvalitet, som kan genbruges.

Når et produkt er forsynet med dette symbol med en overkrydset affaldsspand på hjul, betyder det, at produktet er omfattet af EU-direktiv 2002/96/EC.

Undersøg reglerne for dit lokale indsamlingsystem for elektriske og elektroniske produkter.

Følg de lokale regler; og bortskaf ikke dine udtjente produkter sammen med almindeligt husholdningsaffald. Korrekt bortskaffelse af udtjente produkter er med til at forhindre negativ påvirkning af miljø og helbred.



Dit produkt indeholder batterier; som er omfattet af EU-direktivet 2006/66/EC, og som ikke må bortskaffes sammen med almindeligt husholdningsaffald. Undersøg venligst de lokale indsamlingsregler for batterier; da korrekt bortskaffelse er med til at forhindre negativ påvirkning af miljø og helbred.

Miljøoplysninger

Al unødvendig emballage er udeladt. Emballagen er forenklet og består af tre materialer: Pap (kasse), polystyrenskum (buffer) og polyethylen (poser; beskyttende skumfolie).

Systemet består af materiale, der kan genbruges, hvis det adskilles af et specialfirma. Overhold de lokale regler angående udsmidning af emballage, opbrugte batterier og gammelt udstyr.



Bemærk

- Identifikationspladen findes i bunden af apparatet.

2 Dit Portable speaker

Tillykke med dit køb, og velkommen til Philips!
Hvis du vil have fuldt udbytte af den support, som Philips tilbyder, kan du registrere dit produkt på www.philips.com/welcome.

3 Kom godt i gang

- 1 Åbn batterirummet, og isæt 3 AAA-batterier med den korrekte polaritet (+/-) som angivet. (Fig. 1)
- 2 Luk batterirummet. (Fig. 2)
- 3 Tilslut din enhed til højttaleren. (Fig. 3)
- 4 Drej knappen med uret for at tænde for højttaleren. (Fig. 4)
↳ LED-indikatoren lyser.
- 5 Juster lydstyrken, og naviger i dit lydindhold på enheden.
- 6 Efter brug skal du frakoble din enhed fra højttaleren og dreje knappen mod uret for at slukke for højttaleren.

4 Fejlfinding

Prøv aldrig selv at reparere systemet, da garantien i så fald bortfalder:

Hvis der opstår fejl på produktet, bør du kontrollere følgende punkter, inden du bestiller reparation. Hvis problemet varer ved, skal du registrere produktet og få support på www.philips.com/welcome.

- Kontroller, at hovedtelefonstikket er tilsluttet korrekt.
- Kontroller, at batterierne er fuldt opladet og korrekt isat.
- Kontroller, at LED-indikatoren lyser.

Bemærk: Netafbryderen er sekundært indkoblet og afbryder ikke strømmen fra nettet. Den indbyggede netdel er derfor tilsluttet til lysnettet så længe netstikket sidder i stikkontakten.

