

PHILIPS

skjærefolie

StyleShaver

QS6100/50



Oppretthold en perfekt stil

Bytt skjærefolie én gang i året for å få det beste resultatet

Lett å bruke

- Barbermaskinen med dobbel folie og trimmer barberer selv de strieste skjegg

Gir maksimal brukervennlighet

- 100 % vanntett for bruk i dusjen og enkel rengjøring

Skift ut og forny

- Bytt blader én gang i året for å få det beste resultatet

Høydepunkter

100 % vanntett



Barber eller trim skjegget hvor du vil, enten det er vått eller tørt. Når du er ferdig, trenger du bare å skylle den under springen.

Bytt folie én gang i året

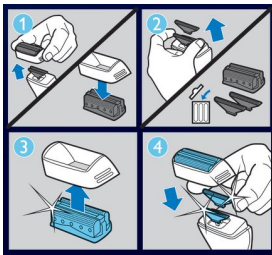

1. ta av barbermaskinsiden på Styleshaver. 2. Ta av den gamle folien og de gamle kutterne. 3. Plasser den nye folien i holderen. 4. Plasser de nye kutterne i Styleshaver, og klikk deretter på den nye holderen og folien.

Barbermaskin med dobbel folie og trimmer



Barbermaskinen med dobbel folie gjør at det er enkelt å fjerne stubber rundt skjegget, selv på nakken. Trimmeren i midten får tak i lengre, kraftigere hår, mens de to flytende foliene tar alt annet og gir deg helt glatt hud.

Spesifikasjoner

Skjærefolie

Passer produkttypene: QS6140, QS6160

Skjærefolie per pakke: 1

