PHILIPS

Proyector doméstico

NeoPix Ultra

LED LCD

Hasta 120"

Wi-Fi y Bluetooth

Altavoces estéreo incorporados

NPX640

Pierde el miedo a la oscuridad

con el proyector ultraaccesible

Con imágenes de hasta a 120" en Full HD, podrás disfrutar de una experiencia agradable en alta definición, con sonido estéreo, posibilidad de duplicación de pantalla por Wi-Fi, uso de Bluetooth y toda la conectividad que necesites para ver tus contenidos favoritos.

Imágenes increíbles
- Proyecta imágenes de hasta 120" en HD
- Personaliza la proyección
- Fuente de luz LED avanzada

Comparte la pantalla de sin necesidad de cables
- Duplicación de pantalla por Wi-Fi para uso compartido inteligente
- Transmisión de programas de televisión directamente desde el smartphone

Sonido por todas partes
- Altavoces estéreo incorporados para un sonido de claridad cristalina
- Conexión de altavoces Bluetooth externos

Reproduce, conecta y vuelve a empezar
- Reproductor multimedia integrado para maratones sin límites
- Hazlo inteligente
- Totalmente conectado (HDMI, USB, VGA o microSD)

Destacados

Fuente de luz LED avanzada

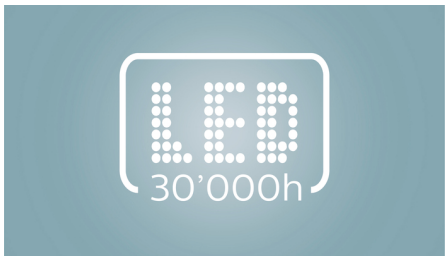

La potente fuente de luz LED muestra colores ricos y vivos, y dura hasta 30 000 horas. No necesitarás sustituirla, ya que dura 20 años si se utiliza 4 horas de media al día. Además, el consumo de energía es muy inferior que el de un proyector con lámpara normal, por lo que disfrutarás de una pantalla más grande y una experiencia totalmente envolvente en un dispositivo ecológico.

Personaliza la proyección

Coloca el producto donde quieras. La corrección trapezoidal combinada con la tecnología de enfoque te permiten ajustar con precisión las imágenes y colocar el proyector a cualquier distancia.

Proyecta imágenes de hasta 120" en HD

Proyecta imágenes y vídeos de hasta 120" (300 cm) en HD 720p para disfrutar de imágenes claras y detalladas.

Reproductor multimedia integrado

Ten tus esenciales al alcance de la mano con el reproductor multimedia integrado: explora, ve todos tus vídeos, escucha música o comparte las fotos de tus últimas vacaciones.

Altavoces estéreo incorporados

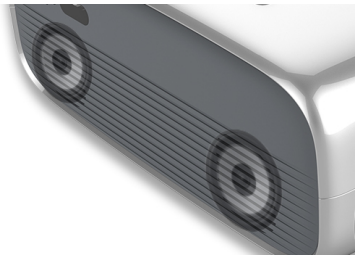

Sin necesidad de un sistema de sonido adicional, los altavoces estéreo incorporados producen un sonido envolvente y profundo ideal para ver películas en casa.

Altavoces Bluetooth externos

Conecta inalámbricamente el proyector a radios portátiles o SoundBars externos para dar vida a tus películas y juegos.

Totalmente conectado

Conecta cualquier dispositivo multimedia, como sintonizadores, PC, MAC, consolas de juegos y dispositivos de transmisión como Fire Stick o Apple TV con los puertos USB, HDMI o microSD.

Hazlo inteligente

Accede a contenidos ilimitados conectando cualquier consola de juegos o descodificador de televisión inteligente, como Fire Stick o Apple TV.

Transmisión de programas de televisión

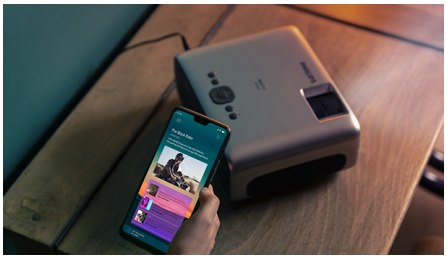

Transmite cualquier programa de televisión a través de Wi-Fi desde tus dispositivos inteligentes.

Especificaciones

Tecnología
Tecnología de visualización: LCD
Fuente de luz: LED
Vida útil de los LED: Hasta 20 000 h
Resolución: 1920 x 1080 píxeles
Resolución compatible: 1920 x 1080 píxeles
Tamaño de imagen de proyección: hasta 120" (300 cm)
Distancia de proyección: 80 cm - 200 cm / 24" - 60"
Relación de aspecto: 16:9
Índice de alcance: 1,31:1
Relación de contraste: 3000:1
Enfoque ajustable: Manual
Corrección trapezoidal: Manual
Reproductor multimedia integrado

Sonido
Altavoz estéreo: 2 X 3 W
Conexión de altavoces Bluetooth

Conexión
Wi-Fi: Duplicación de pantalla inalámbrica
Bluetooth: Conexión de altavoz externo
USB: 1
HDMI: x2
Micro SD: 1
VGA: 1
Salida de audio: Toma de 3,5 mm
Entrada AV: Conector de 3,5 mm
Entrada de CC: Conector de CC

Fuente de alimentación
Entrada de CC: 24 V, 4 A (100-240 V de CA)
Consumo de energía: Funcionamiento: 100 W, Modo de espera <0,5 W

Dimensiones
desembalado (LxFxA): 315 x 235 x 120 mm
Peso: 2,4 kg

© 2021 Koninklijke Philips N.V.
Todos los derechos reservados.

Las especificaciones están sujetas a cambios sin previo aviso. Las marcas registradas son propiedad de Koninklijke Philips N.V. o de sus propietarios respectivos.

Fecha de emisión
2021-08-23
Versión: 4.0.1

12 NC: 8670 001 64408
EAN: 76 40186 96059 5

www.philips.com

* Para reproducir contenido mediante duplicación de pantalla, es necesario disponer de una conexión HDMI (adaptador no incluido). Esto incluye servicios como Netflix, Hulu, Canal+, Amazon Prime y mucho más. Los servicios de transmisión de contenido no se pueden duplicar en pantalla a través de Wi-Fi. YouTube se puede transmitir a través de Wi-Fi y HDMI.
* Proyectores para conexión directa para su uso con un equipo de procesamiento de datos automático como un smartphone, un portátil, un PC, un reproductor de Blu-ray, etc.