PHILIPS

Ev projektörü

NeoPix Easy+

- LED LCD
- 80 inçe kadar
- Wi-Fi ve Bluetooth
- Dahili stereo hoparlörler

NPX445

Karanlıktan korkmayın

ultra erişilebilir projektör ile

80 inçe kadar boyutta harika görüntüler, stereo ses, Wi-Fi üzerinden ekran yansıtma, Bluetooth ve en sevdiğiniz içeriklerin akışını yapmak için ihtiyacınız olan tüm bağlantı olanakları ile sorunsuz deneyimin tadını çıkarın.

Harika görüntüler
- 80 inçe kadar görüntü yansıtın
- Görüntüyü istediğiniz şekilde yansıtın
- Gelişmiş LED Işık Kaynağı

Kablosuz ekran paylaşımı
- Wi-Fi ekran yansıtma ile akıllı paylaşım
- Doğrudan akıllı telefonunuzdan TV programları yansıtma

Her yerde ses
- Kristal netliğinde ses için dahili stereo hoparlörler
- Harici Bluetooth hoparlör bağlantısı

Kolay bağlantı imkanı
- Kesintisiz izleme için Dahili Medya Oynatıcı
- Tamamen Bağlı (HDMI, USB, VGA veya MicroSD)
- Akıllı hale getirin!

Özellikler

Gelişmiş LED Işık Kaynağı

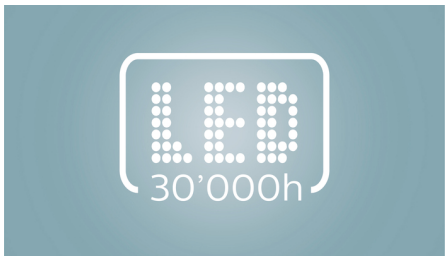

Güçlü LED ışık kaynağı renklerin zengin, canlı görünmesini sağlar ve 30.000 saate kadar kullanım ömrüne sahiptir. Değiştirmeniz gerekmez; her gün ortalama olarak 4 saat kullandığınızda 20 yıla kadar dayanır! Ayrıca güç tüketiminin, tipik bir lambalı projektörden çok daha düşük olması sayesinde çevre dostu bir cihaz ile daha büyük bir ekran ve çok çarpıcı deneyime sahip olabilirsiniz!

Görüntüyü istediğiniz şekilde yansıtın

Cihazınızı istediğiniz yere yerleştirin! Dikey eğim düzeltme, odak teknolojisiyle birlikte görüntüler üzerinde ihtiyacınıza göre ince ayar yapmanıza ve bu sayede projektörünüzü istediğiniz mesafeye yerleştirmenize olanak tanır.

80 inçe kadar görüntü yansıtın

Duvara 2 metreden daha az mesafeden 80 inçe (200 cm) kadar video ve görüntü yansıtın.

TV programları yansıtma

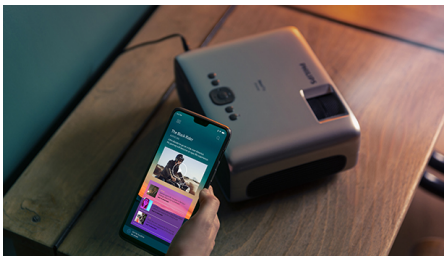

Akıllı cihazlarınızdan Wi-Fi bağlantısıyla tüm TV programlarını veya filmleri yansıtın.

Wi-Fi ekran yansıtma

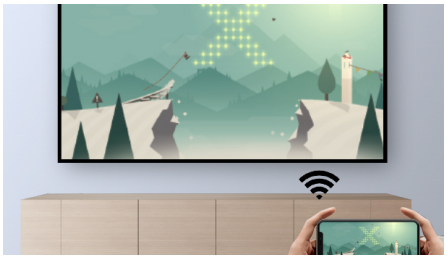

Tüm içeriklerinizi yansıtmak ve paylaşmak için tablet, akıllı telefon gibi mobil cihazlarınızı veya hatta bilgisayarınızı kablosuz bir şekilde bağlayın. Videolar telefonunuzda mı? Sorun değil, Wi-Fi üzerinden yansıtın! (iOS, Android, Mac ve PC)

Dahili stereo hoparlörler

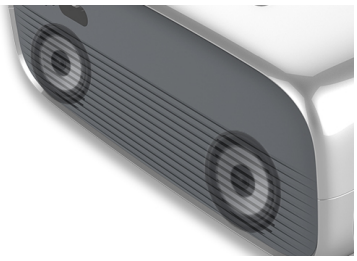

Artık ekstra ses sistemine ihtiyacınız yok. Dahili stereo hoparlörler derin, odayı dolduran sesiyle evde film izleme keyfi için mükemmeldir.

Harici Bluetooth hoparlörler

Film ve oyun deneyiminize canlılık katmak için projektörünüzü harici boombox veya sound bar birimine kablosuz olarak bağlayın.

Dahili Medya Oynatıcı

Entegre Medya Oynatıcı ile en temel eylemler parmaklarınızın ucunda: İnternette gezinin, tüm videolarınızı izleyin, müzik dinleyin veya en son tatilinizin fotoğraflarını paylaşın.

Tamamen Bağlı

Set üstü kutusu, PC, MAC, oyun konsolları gibi multimedya cihazlarını ve Fire Stick ya da Apple TV gibi akış cihazlarını USB, HDMI veya MicroSD bağlantı noktaları aracılığıyla bağlayabilirsiniz.

Teknik Özellikler

Teknoloji
Ekran teknolojisi: LCD
Işık kaynağı: LED
LED ömrü: 20.000 saate kadar
Çözünürlük: 800 x 480 piksel
Desteklenen çözünürlük: 1920 x 1080 piksel
Yansıtma görüntüsü boyutu: 80 inçe (200 cm) kadar
Yansıtma mesafesi: 80 cm - 200 cm / 24 inç - 60 inç
En-boy oranı: 16:9
Dönüştürme oranı: 1,4:1
manüel: 3000:1

Odak ayarı: Manuel
Dikey eğim düzeltme: Manuel
Dahili medya oynatıcı

Ses
Stereo Hoparlör: 2X2W
Bluetooth hoparlör bağlantısı

Bağlantı
Wi-Fi: Kablosuz ekran yansıtma
Bluetooth: Harici hoparlör bağlama
USB: x1
HDMI: x1
Micro SD: x1

VGA: x1
Ses çıkışı: 3,5 mm jak
AV girişi: 3,5 mm jak
DC Girişi: DC jakı

Güç kaynağı
DC giriş: 12 V, 3,5 A (AC 100-240 V)
Güç tüketimi: Çalışma: 42 W, Bekleme < 0,5 W

Boyutlar
ambalajsız (GxDxY): 207 x 150 x 84,5 mm / 8,14 x 5,9 x 3,32 inç
Ağırlık: 1,89 lb / 0,86 kg

© 2021 Koninklijke Philips N.V.
Tüm hakları saklıdır.

Yayın tarihi 2021-08-13
Sürüm: 5.0.1

Teknik özellikler üzerinde önceden haber vermeden değişiklik yapılabilir
Ticari markalar, Koninklijke Philips N.V. şirketi veya ilgili kuruluşlara aittir.

12 NC: 8670 001 60728
EAN: 76 40186 96020 5

www.philips.com

* İçerik akışını ekrana yansıtmak için HDMI bağlantısı gerekir (adaptör dahil değildir). Buna Netflix, Hulu, Canal+, Amazon Prime ve daha birçok hizmet dahildir. İçerik akışı hizmetleri Wi-Fi üzerinden ekrana yansıtılamaz. YouTube akışı, Wi-Fi ve HDMI üzerinden gerçekleştirilebilir.
* Akıllı telefon, dizüstü bilgisayar, PC, Blu-ray Oynatıcı gibi bir otomatik veri işleme makinesine doğrudan bağlamak ve bunlarla birlikte kullanmak için projektörler.