



Hurtigbrugsguide

LX8200SA



PHILIPS

Brug denne simple og hurtige måde for at se Deres favorit-DVD-film og nyde oplevelsen af hjemmebiografen!

Nyttige tips:
 Når en sådan audiotilslutning er udført, kan man høre lyden fra normale TV-kanaler gennem hjemmebiograf-anlægget.
 For at lyden kan høres, når der skal lyttes på TV-programmer, skal DVD-anlægget være sat i TV/AV-stilling.

Tilslutning af højttalerkabel

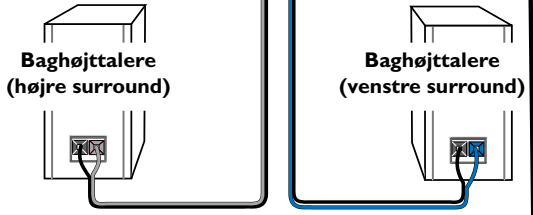
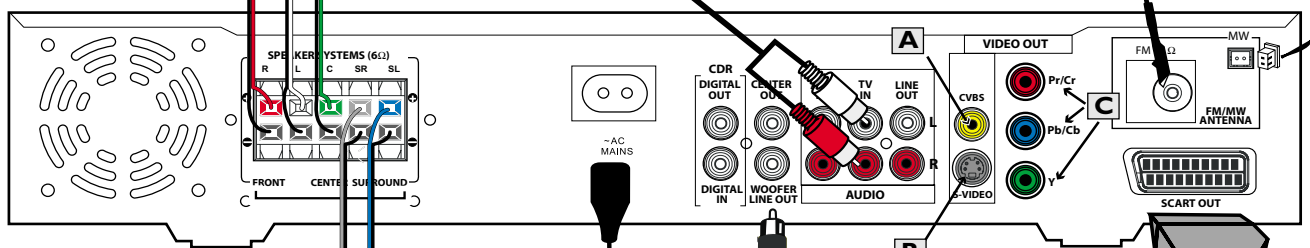
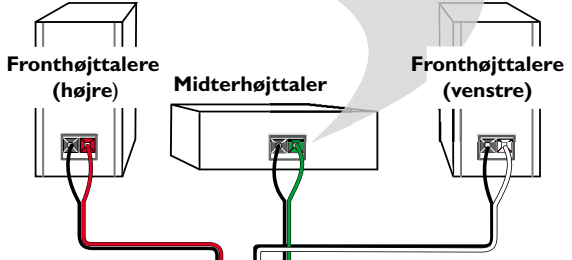
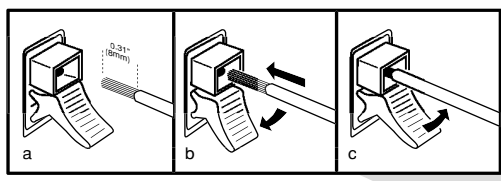

Nyttige tips:
 Hvis TV'et ikke er udstyret med en SCART-bøsning, forbindes TV'et via de respektive CVBS [A] eller S-Video [B] udgange. Brug Pr/Cr Pb/Cb Y jackstiks [C] tilslutning hvis Deres TV kan behandle progressive signaler (Progressive Scan TV).
 Bemærkninger: På TV'et:
 - CVBS jackbøsningen kan være mærket Video, Composite eller Baseband og er normalt gul.
 - S-Video In jackbøsningen kan være mærket Y/C, S-Video eller S-VHS.
 - Pr/Cr Pb/Cb Y jackstikkene kan være mærket Component Video In eller YUV og er normalt røde, blå og grønne.

Anbefalet højttaleropstilling

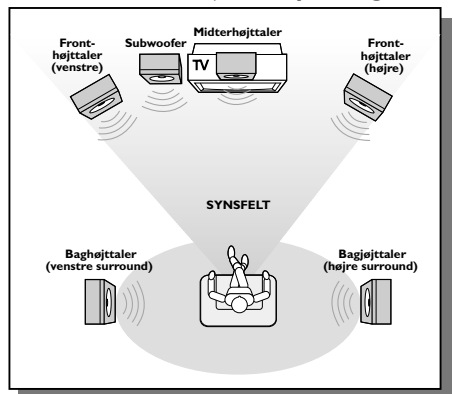

Sæt ikke strøm på DVD-anlægget og subwoofer-højttaleren før alle tilslutninger er udført.

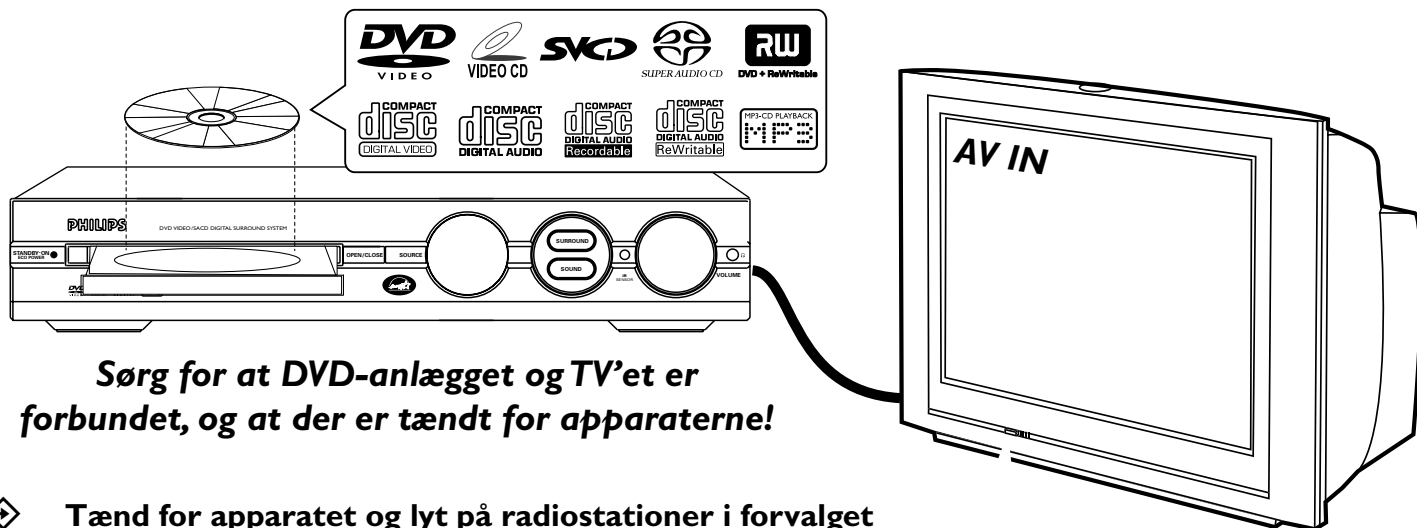

Sørg for at DVD-anlægget og TV'et er forbundet, og at der er tændt for apparaterne!

⇒ Tænd for apparatet og lyt på radiostationer i forvalget

- 1 Displayet viser "AUTO INSTALL - PRESS PLAY".** Hvis dette ikke er tilfældet: Tryk på ►|| på anlægget og hold knappen indtrykket.
- 2 Tryk igen på ►||** på anlægget for at få alle tilgængelige radiostationer indlæst og lagret.
- 3** Når indlæsningen er færdig, høres den sidst indlæste radiostation. **Tryk på ◀▶** for at vælge andre radiostationer, der er indlæst i forvalget.
Radiostationer, der ikke er indlæst i forvalget, kan opsøges ved gentagne, kortvarige tryk på |◀◀ ▶▶|.

⇒ Afspilning af en disc

- 1 Tryk på DISC** på fjernbetjeningen efter der er tændt for DVD-anlægget.
- 2 Tænd for TV'et og stil ind på den rigtige Video In kanal eller vælg Audio/Video stilling.** DVD-anlæggets skærmsignal ses på TV-skærmen.
TV'ets Video In kanal kan være AUX, AUXILIARY IN, AUDIO/VIDEO, A/V IN, EXT 1, EXT 2 etc. Disse kanaler er ofte indlagt i umiddelbar nærhed af kanal 00. Se yderligere detaljer i TV'ets brugsanvisning.
- 3 Tryk på OPEN/CLOSE** på anlægget og **læg en disc i.** Tryk derefter igen på **OPEN/CLOSE** for at lukke CD-skuffen.
- 4 Afspilningen starter automatisk.** Hvis den ikke gør det, trykkes der på ►||.
Hvis der ses en disc-menu på skærmen, foretages det nødvendige valg ved at trykke på ▲▼◀▶ tasterne. Tryk derefter på OK. Eller brug cifertasterne på fjernbetjeningen til at vælge det ønskede. Følg de instruktioner der ses i disc-menuen.
- 5** Under afspilning er det muligt at ændre på visse operationer eller finesser (f.eks. ændre sprog på undertekster; slow-motion afspilning etc.). Tryk på **SYSTEM MENU** på fjernbetjeningen og brug derefter ▲▼◀▶ tasterne for at vælge de foretrukne muligheder. Tryk til sidst **OK** for at bekræfte. Menubjælken fjernes ved igen at trykke på **SYSTEM MENU**.
Se venligst i brugsanvisningens afsnit "Specielle DVD/VCD finesser" for at få mere information.
- 6 Afspilningen stoppes ved at trykke på ■.**

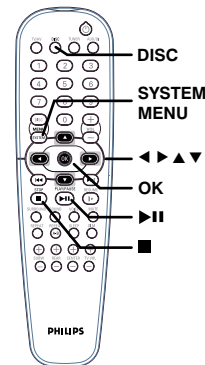
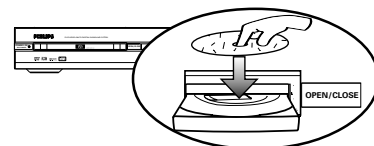

Regionskoder

DVD'ere skal være mærket **ALL** (alle regioner) eller **Region 2** for at kunne afspilles dette DVD-anlæg.



⇒ Afspilning fra andre apparater der er forbundet til DVD-anlægget

- 1** For at udnytte DVD-anlæggets hjemmebiograf surround muligheder, **kan der tilsluttes andre apparater og vælges korrekt indgangskilde.** Se venligst i brugsanvisningens afsnit "Tilslutning andet eksternt udstyr" for at få mere information.
- 2 Start afspilning ved at tænde for og/eller trykke på PLAY på det apparat der skal afspilles fra.**
Om nødvendigt forbindes det tilsluttede apparats (VCR eller laser disc-afspiller) Video Out-terminal til et TV for at se det, der afspilles.

Tilslut ...		Vælg indgangskilde med fjernbetjeningen
LX8200SA	↓	
DIGITAL IN	CD-optager "DIGITAL OUT"	Tryk på AUX/DI for at vælge "DI".
AUX IN	VCR/ Laser disc-afspiller "AUDIO OUT"	Tryk på AUX/DI for at vælge "AUX".
TV IN	TV "AUDIO OUT"	Tryk på TV/AV .

Detaljerede afspilningsfinesser og yderligere funktioner er beskrevet i den medfølgende brugsanvisning.