Philips
โฮมเธียเตอร์ 2.1

เล่น DVD

HTS3220

ดื่มด่ำกับเสียงเพลง

เสียงชัดเจนสมจริงดุจมีชีวิตในสไตล์ที่ทันสมัย

ให้คุณเพลิดเพลินกับการชมภาพยนตร์ ทีวี และฟังเพลงด้วยระบบเสียงเซอร์ราวด์! ด้วยหน้าจอกระจกที่ดีไซน์สวยงามทำให้ความบันเทิงสวยงามมีสไตล์ได้อย่างที่ไม่เคยมีมาก่อนในระบบมัลติโฮมเธียเตอร์

ประสบการณ์การฟังในระดับเยี่ยม

- Crystal Clear Sound สำหรับการรับฟังเสียงที่มีรายละเอียดและชัดเจนอย่างยอดเยี่ยม
- Dolby Virtual Speaker เพื่อให้ได้เสียงเซอร์ราวด์สมจริง
- กำลังไฟ 350W RMS มอบเสียงยอดเยี่ยมให้กับภาพยนตร์และเพลง

การออกแบบที่ช่วยเพิ่มความโดดเด่นให้ห้องของคุณ

- ออกแบบอย่างมีสไตล์ พร้อมหน้าจอกระจก
- รูปทรงเล็กกะทัดรัดเหมาะสำหรับทีวีจอแบนของคุณ
- จัดวางได้หลายรูปแบบ ติดผนัง บนโต๊ะหรือแท่นวาง

เชื่อมต่อและสนุกกับความบันเทิงทุกรูปแบบ

- ภาพความละเอียดสูงที่คมชัดกว่าด้วย HDMI 1080p
- USB 2.0 Link ความเร็วสูงเล่นไฟล์เพลง/วิดีโอจากแฟลชไดรฟ์ USB
- ช่องเชื่อมต่อ MP3 สำหรับเล่นเพลงจากเครื่องเล่นสื่อบันเทิงแบบพกพา
- EasyLink เพื่อควบคุมอุปกรณ์ HDMI CEC ทั้งหมดด้วยรีโมทคอนโทรลเพียงเครื่องเดียว
- แท่นที่เป็นอุปกรณ์เสริมเพื่อให้สะดวกต่อการเล่นเพลงจาก iPod/iPhone

PHILIPS
sense and simplicity

ไฮไลต์

Crystal Clear Sound

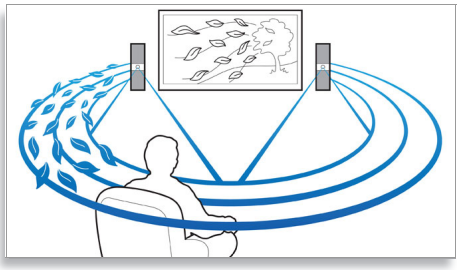

Crystal Clear Sound ของ Philips
ให้คุณสัมผัสได้ถึงความแตกต่างและดื่มด่ำในทุกรายละเอียดเสียง
ในแบบที่ศิลปินหรือผู้กำกับต้องการถ่ายทอดให้คุณได้เห็น! Crystal Clear Sound
สร้างสำเนาเสียงจากแหล่งเสียง
ไม่ว่าจะเป็นภาพยนตร์แอ็คชั่น, การแสดงดนตรี
และการแสดงสด ได้อย่างเที่ยงตรงและแม่นยำ
ไม่มีผิดเพี้ยน โฮมเธียเตอร์ของ Philips พร้อม
Crystal Clear Sound ช่วยการประมวลผลเสียง
อย่างน้อยที่สุดเพื่อคงความชัดใสของเนื้อหาเสียงต้นฉบับ
คุณจึงสัมผัสประสบการณ์เสียงที่มีความแม่นยำมากขึ้น

Dolby Virtual Speaker

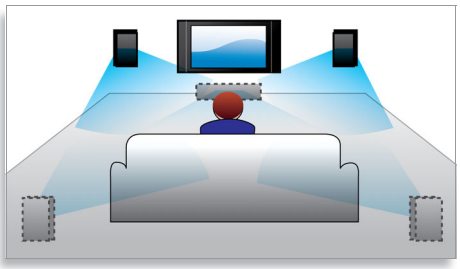

Dolby Virtual Speaker
คือเทคโนโลยีเสียงขั้นสูงในการสร้างสรรค์เสียงเซอร์ราวด์ที่หนักแน่นและมีพลังจากระบบลำโพงคู่ ระบบ Spatial Algorithm
ขั้นสูงทำให้ได้เสียงที่มีคุณภาพระดับ 5.1 channel ที่สมบูรณ์แบบ รองรับการเล่น DVD
ด้วยระบบ 2-channel
และด้วยการประมวลผลระบบ Dolby Pro Logic II
จะเปลี่ยนเสียงสเตอริโอคุณภาพสูงจากแหล่งต่างๆ ให้กลายเป็นเสียงเซอร์ราวด์แบบ Multi-channel ที่สมจริงดุจมีชีวิต
โดยไม่จำเป็นต้องซื้อลำโพงเสริม สายไฟ
หรือขาตั้งลำโพงเพิ่มเติมอีกต่อไป

กำลังไฟ 350W RMS

กำลังไฟ 350W RMS
มอบเสียงยอดเยี่ยมให้กับภาพยนตร์และเพลง

ออกแบบอย่างมีสไตล์

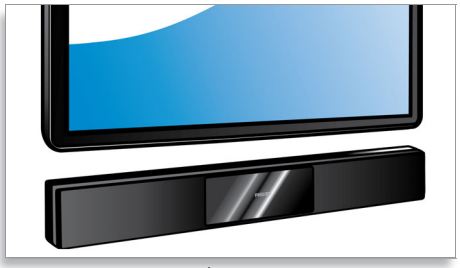

ออกแบบอย่างมีสไตล์ พร้อมหน้าจอกระจก

รูปทรงเล็กกะทัดรัด

รูปทรงเล็กกะทัดรัดเหมาะสำหรับทีวีจอแบนของคุณ

USB 2.0 Link ความเร็วสูง

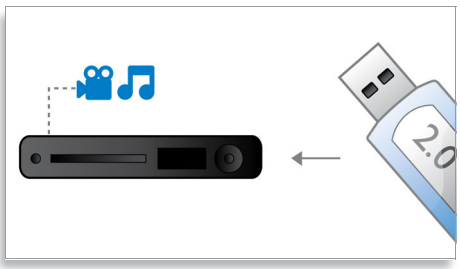

Universal Serial Bus หรือ USB
คือโปรโตคอลมาตรฐานที่ใช้เชื่อมต่ออย่างง่ายดายกับคอมพิวเตอร์ อุปกรณ์พวง
อุปกรณ์ต่อพวงต่างๆ
และอุปกรณ์อิเล็กทรอนิกส์ในครัวเรือน อุปกรณ์ Hi-Speed USB มีอัตราการถ่ายโอนข้อมูลถึง 480 Mbps ซึ่งมากกว่าอุปกรณ์ USB ดั้งเดิมซึ่งมีอัตรา 12 Mbps คุณเพียงแค่เสียบอุปกรณ์ USB แล้วเลือกภาพยนตร์ เพลงหรือภาพ
แล้วเล่นได้ด้วยช่องเชื่อมต่อ Hi-Speed USB 2.0

ภาพ HD ที่คมชัดกว่า

HDMI 1080p
ที่มีการลดอัตราการสุ่มสัญญาณวิดีโอจะให้ภาพที่คมชัดไร้ที่ติ
สามารถแสดงภาพยนตร์ความละเอียดมาตรฐานให้เป็นความละเอียดสูงได้
ทำให้เห็นรายละเอียดได้มากขึ้นและทำให้ภาพสมจริงมากขึ้น Progressive Scan (แสดงเป็น "p" ใน "1080p')
จะลดเส้นที่มักปรากฏบนหน้าจอโทรทัศน์
และให้ภาพที่คมชัดเหนือชั้น โดยสรุปคือ HDMI มีการเชื่อมต่อสัญญาณดิจิตอลโดยตรงที่สามารถนำสัญญาณวิดีโอความละเอียดสูงชนิดดิจิตอลพร้อมกับสัญญาณเสียงหลายช่องชนิดดิจิตอลได้โดยไม่ใช้ขั้นตอนการแปลงสัญญาณเป็นอะนาล็อก
จึงให้ภาพและเสียงคุณภาพเยี่ยมปราศจากสัญญาณรบกวนใดๆ

แท่นที่เป็นอุปกรณ์เสริม

เชื่อมต่อแท่นนี้เข้ากับระบบโฮมเธียเตอร์แล้วคุณก็สามารถเพลิดเพลินกับเพลง
วิดีโอและภาพจากอุปกรณ์ iPod และ iPhone ได้
แท่นนี้แยกจำหน่ายเป็นตัวเลือกอุปกรณ์เสริม

รายละเอียดเฉพาะ

อุปกรณ์เสริม
- อุปกรณ์เสริมที่ใช้ร่วมกันได้: แท่นวาง DCK3060 สำหรับ iPod/iPhone
- อุปกรณ์เสริมที่มีให้: แบตเตอรี่สำหรับรีโมทคอนโทรล, เสาอากาศ FM, สายไฟ, คู่มือเริ่มต้นใช้งานอย่างย่อ, รีโมทคอนโทรล, คู่มือผู้ใช้, สายวิดีโอ, ใบรับประกันทั่วโลก

การเล่นเสียง
- รูปแบบการบีบอัด: MP3, WAV, WMA
- อัตราบิต MP3: 32 - 320 kbps

เล่นภาพนิ่ง
- รูปแบบการบีบอัด: JPEG, JPEG HD, JPEG Progressive
- การเพิ่มประสิทธิภาพของภาพ: หมุน, ภาพสไลด์พร้อมเสียงเพลงประกอบ, ซูม

การเล่นวิดีโอ
- รูปแบบการบีบอัด: DivX Ultra, MPEG1, MPEG2, MPEG4, XviD, WMV SD
- ระบบการเล่นแผ่นวิดีโอ: NTSC, PAL

สื่อการรับชม
- แผ่นดิสก์ที่สามารถเล่นได้: CD, CDDA, CD-R/CD-RW, DVD, DVD +R/+RW, DVD -R/-RW, SVCD, VCD

รูปแบบไฟล์
- เสียง: MP3, WMA
- ภาพ: JPEG, JPG
- วิดีโอ: Asf, Avi, DivX, MPEG, MPG, WMV

การเชื่อมต่อ
- การเชื่อมต่อด้านหน้า/ด้านข้าง: แจ็ค iPod/iPhone, ช่องเชื่อมต่อ MP3, USB
- การเชื่อมต่อด้านหลัง: AUX IN 1, เอาต์พุตสัญญาณภาพ Composite (CVBS), Digital coaxial in, ตัวเสียบลำโพง Easy-Fit, ช่องเสียบเสาอากาศ FM, เอาต์พุต HDMI, Subwoofer out

สะดวกสบาย
- EasyLink (HDMI-CEC): การแม็ปอินพุตเสียงอัตโนมัติ, เล่นด้วยปุ่มเดียว, สแตนด์บายด้วยปุ่มเดียว, Remote Control-Passthrough

ขนาด
- ตัวเครื่อง (กว้าง x สูง x ลึก): 360 x 190 x 65 มม.
- น้ำหนักตัวเครื่อง: 2.2 กก.
- ลำโพงแซทเทิลไลท (กว้าง x สูง x ลึก): 112 x 309.5 x 112 มม.
- น้ำหนักลำโพงแซทเทิลไลท์: 1 กก.
- ความยาวสายเคเบิลของลำโพงแซทเทิลไลท์: 2 ม.
- ซับวูฟเฟอร (กว้าง x สูง x ลึก): 182 x 300 x 345 มม.
- น้ำหนักของซับวูฟเฟอร: 5.5 กก.
- ความยาวสายซับวูฟเฟอร: 3 ม.
- บรรจุภัณฑ (กว้าง x สูง x ลึก): 393 x 353 x 563 มม.
- น้ำหนักรวมบรรจุภัณฑ: 12.8 กก.

ลำโพง
- ประเภทลำโพง: 2 x ลำโพงแซทเทิลไลต์
- ไดรเวอร์ต่อลำโพงแซทเทิลไลท: ทวีตเตอร์ 1 x 2", วูฟเฟอร์ขนาด 2 x 3"
- ช่วงความถี่ของลำโพงแซทเทิลไลท์: 150 - 20k เฮิร์ตซ
- ความต้านทานของลำโพงแซทเทิลไลท์: 8 โอห์ม
- ประเภทซับวูฟเฟอร: แอกทีฟ
- ช่วงความถี่ของซับวูฟเฟอร: 35 - 200 เฮิร์ตซ์
- ความต้านทานของซับวูฟเฟอร: 8 โอหม

ภาพ/แสดงภาพ
- การเพิ่มประสิทธิภาพของภาพ: ความละเอียดสูง (720p, 1080i, 1080p), Progressive scan, การลดอัตราการสุ่มสัญญาณวิดีโอ

กำลังไฟ
- การใช้พลังงาน: 40 วัตต์
- แหล่งจ่ายไฟ: 110-127V / 220-240V, ~50-60Hz
- กินไฟขณะสแตนด์บาย: < 0.3 W

เสียง
- การตั้งค่าอีควอไลเซอร์: Action, คลาสสิค, Concert, Drama, Jazz, Rock, กีฬา
- การตอบสนองต่อความถี่: 20 - 20k เฮิร์ตซ์
- อัตราส่วนสัญญาณต่อการรบกวน: > 65 dB
- การเพิ่มคุณภาพเสียง: Dolby Digital Prologic II, Dolby Virtual Speaker, โหมดกลางคืน, ระบบควบคุมเสียงแหลม กลางและเสียงเบส
- ระบบเสียง: Dolby Digital 5.1, DTS 96/24, ระบบเสียงรอบทิศทางแบบดิจิตอล DTS, สเตอริโอ
- กำลังขับรวม RMS ที่ 30% THD: 350 วัตต์

จูนเนอร์/เครื่องรับ/เครื่องส่ง
- คลื่นที่เครื่องรับวิทยุรับได้: FM
- จำนวนช่องที่ตั้งไว้ล่วงหน้า: 40

วันที่ออก 2013-02-16

เวอร์ชัน: 8.2.9

12 NC: 8670 000 60374
EAN: 87 12581 52716 7

© 2013 Koninklijke Philips Electronics N.V.
สงวนลิขสิทธิ์

ข้อมูลจำเพาะอาจเปลี่ยนแปลงได้โดยไม่ต้องแจ้งให้ทราบล่วงหน้า เครื่องหมายการค้าเป็นสมบัติของ Koninklijke Philips Electronics N.V. หรือเจ้าของรายนั้นๆ

www.philips.com