Philips
Zestaw kina domowego
SoundBar

Blu-ray 3D
Możliwość montażu naściennego

HTB7150

Wspaniały dźwięk przestrzenny bez plątaniny kabli

Fascynacja Dźwiękiem

Opatentowana technologia Ambisound zapewnia bogaty, wielokanałowy dźwięk przestrzenny 5.1 kinowej jakości niezależnie od wielkości pomieszczenia. Ponadto zestaw kina domowego SoundBar HTB7150 firmy Philips jest wyposażony w 4 dedykowane wzmacniacze i 4 głośniki, dzięki którym dźwięk brzmi wspaniale w każdym miejscu.

Stylistyka wzbogacająca wystrój pomieszczenia

- Niezwykle płaska konstrukcja o głębokości 87 mm doskonale nadaje się do montażu na ścianie
- Styl SoundBar najlepiej pasuje do płaskich telewizorów 102 cm (40") lub większych

Połącz się i ciesz się ulubioną rozrywką

- Wbudowana sieć Wi-Fi umożliwia bezprzewodowe korzystanie z podłączonych nośników
- Telewizor Full HD 3D Blu-ray pozwoli cieszyć się wspaniałym obrazem trójwymiarowym
- CinemaPerfect HD zapewnia wyraźniejsze i ostrzejsze filmy
- Radio internetowe umożliwia słuchanie stacji radiowych z całego świata
- Natychmiastowa konwersja z formatu 2D do 3D zapewniająca ekscytujące wrażenia

Wspaniałe wrażenia dźwiękowe

- Technologia Ambisound zapewnia dźwięk przestrzenny z mniejszej liczby głośników
- Moc muzyczna 480 W RMS zapewnia doskonały dźwięk w przypadku filmów i muzyki

PHILIPS

Zalety

Technologia Ambisound

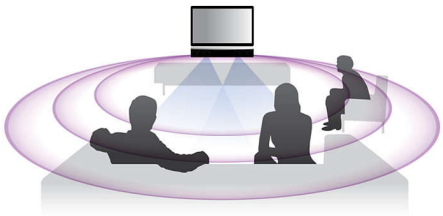

Technologia Ambisound umożliwia uzyskanie prawdziwie otaczającego, przestrzennego dźwięku wielokanałowego przy użyciu mniejszej liczby głośników. Pięć głośników wraz z subwooferem pozwala cieszyć się dźwiękiem przestrzennym, nie ograniczając Cię do pozycji siedzącej oraz bez względu na kształt i rozmiar pomieszczenia odsłuchu. Dzięki wykorzystaniu zjawisk psychoakustycznych, przetwarzaniu matrycowemu i ustawieniu przetworników pod odpowiednim kątem technologia Ambisound dostarcza pełne brzmienie z mniejszej liczby głośników. Te cechy pozwalają także ograniczyć bałagan związany z licznymi przewodami i głośnikami.

Full HD 3D Blu-ray

Zachwyć się filmami trójwymiarowymi we własnym pokoju na ekranie telewizora Full HD 3D. Technologia Active 3D w połączeniu z najnowszą generacją ekranów zapewnia głębię i realizm obrazu w wysokiej rozdzielczości 1080 x 1920. Efekt trójwymiarowy w rozdzielczości Full HD powstaje w zestawie kina domowego dzięki zastosowaniu specjalnych okularów zasłaniających prawe i lewe oko synchronicznie ze zmieniającymi się obrazami. Szeroka gama filmów 3D dostępnych na płytach Blu-ray zapewnia dostęp do rozrywki w najwyższej jakości. Technologia Blu-ray zapewnia również nieskompresowany dźwięk, dzięki czemu możesz cieszyć się niewiarygodnie realistycznymi wrażeniami dźwiękowymi.

Radio internetowe

Internetowe stacje radiowe nadają swoje audycje za pośrednictwem Internetu. Niektóre internetowe stacje radiowe stanowią część naziemnych lub sieciowych stacji radiowych, a inne są wyłącznie niezależnymi stacjami internetowymi, transmitującymi swoje programy wyłącznie w Internecie. Dzięki internetowym stacjom radiowym można cieszyć się dostępem do stacji radiowych online w dowolnym miejscu na świecie, słuchać różnych gatunków muzyki, uzyskiwać informacje, słuchać wiadomości sportowych oraz programów rozrywkowych lub niszowych stacji radiowych.

Natychmiastowa konwersja z formatu 2D do 3D

Oglądaj swoją kolekcję filmów 2D w formacie 3D w swoim domu. Natychmiastowa konwersja 3D wykorzystuje najnowszą cyfrową technologię do analizy materiałów wideo 2D, rozróżniając obiekty na te położone na pierwszym planie i te znajdujące się w tle. Ten szczegół umożliwia stworzenie mapy głębi, która pozwala przekształcić zwykłe filmowe formaty 2D, w ekscytujący format 3D. Wystarczy dodać do tego zgodny telewizor 3D, a pełny standard HD 3D będzie na wyciągnięcie ręki.

CinemaPerfect HD

Technologia CinemaPerfect HD firmy Philips zapewnia nowy standard odtwarzania filmów wideo. Ta inteligentna technologia zmniejsza zakłócenia i wyostrza obraz, zapewniając niespotykaną wcześniej jakość wideo. Funkcja redukcji zakłóceń i funkcja skalowania zmniejsza zakłócenia wytwarzane podczas kompresji filmu do formatu MPEG. Dzięki ulepszonemu przetwarzaniu kolorów wyświetlany obraz jest ostry i głęboki.

Wbudowany interfejs Wi-Fi

Dzięki wbudowanej sieci Wi-Fi możesz korzystać z treści multimedialnych bezprzewodowo. Koniec z wpatrywaniem w ekran komputera — usiądź wygodnie i oglądaj ulubione pliki multimedialne na ekranie telewizora w zaciszu salonu.

Styl SoundBar (102 cm/40")

Zestaw Philips SoundBar doda szyku i uroku każdemu salonowi. Opracowany z myślą o płaskich telewizorach o ekranie 102 cm (40") lub większym, zmieści się także pod każdym innym płaskim telewizorem. To doskonałe dopełnienie wystroju wnętrza i Twojego stylu życia — kino domowe w wielkim stylu.

Bardzo wąski profil

Niezwykle płaska konstrukcja o głębokości 87 mm doskonale nadaje się do montażu na ścianie

Zestaw kina domowego SoundBar
Blu-ray 3D Możliwość montażu naściennego

HTB7150/12

Dane techniczne

Dźwięk
- Funkcja firmy Philips: Ambisound
- Funkcje poprawy dźwięku: Dolby Digital Prologic II, Tryb nocny, Regulacja tonów wysokich i niskich
- System dźwięku: Dolby Digital 5.1, Dolby Digital Plus, Dolby True HD, DTS Digital Surround, Dźwięk wysokiej rozdzielczości DTS-HD, DTS-HD Master Audio
- Moc wyjściowa subwoofera: 120 W
- Ustawienia korektora: MySound, Gry, Film, Muzyka, Wiadomości, Oryginalny
- Moc wyjściowa głośnika dźwięku przestrzennego: 4 x 90 W
- Moc całkowita RMS przy THD 30%: 480 W

Głośniki
- Typy głośników: 4 zintegrowane głośniki dźwięku przestrzennego, Zintegrowane z jednostką centralną
- Pasmo przenoszenia subwoofera: 20–150 Hz
- Przetwornik subwoofera: 1 niskotonowy 6,5"
- Typ subwoofera: Pasywny
- Przetworniki w głośnikach dźwięku przestrzennego: 2 pełnozakresowe 2,5"
- Impedancja subwoofera: 4 ohm
- Pasmo przenoszenia głośnika surround: 150–20 000 Hz
- Impedancja głośnika dźwięku przestrzennego: 6 ohm

Możliwości połączeń
- Wbudowane złącza: Wi-Fi
- Gniazda z tyłu: Wejście AUX, Kompozytowe wyjście wideo (CVBS), Cyfrowe wejście optyczne, Ethernet, Gniazdo antenowe FM, Wyjście HDMI 1.4 (ARC), Gniazdo dokujące urządzenia iPod/telefonu iPhone, Gniazdo na karty SD/SDHC
- iPod/iPhone: Możliwość podłączenia (stacja dokująca do nabycia osobno), przez złącze Music iLink 3,5 mm
- Aplikacja MyRemote: MySound, SimplyShare, Aplikacja Virtual Remote
- Gniazda boczne: Music iLink, USB

Tuner/Odtwarzanie/Transmisja
- Radio internetowe
- Pasma tunera: FM
- Liczba zaprogramowanych kanałów: 40
- RDS: Wiadomości, Informacje i komunikaty drogowe, Nazwa stacji

Udogodnienia
- EasyLink (HDMI-CEC): Obsługiwany format napisów 21:9, Zwrotny kanał audio (ARC), Automatyczne odwzorowanie sygnału audio, Dynamiczna synchronizacja obrazu z dźwiękiem, Odtwarzanie jednym przyciskiem, Tryb gotowości uruchamiany jednym przyciskiem, Możliwość sterowania z innego pomieszczenia
- Funkcje HDMI: 3D, Zwrotny kanał dźwiękowy (ARC), Typ zawartości, Technologia Deep Color

Moc
- Zużycie energii: 80 W
- Źródło zasilania: 220–240 V, 50 Hz
- Pobór mocy w trybie gotowości: < 0,25 W

Akcesoria
- Zgodne akcesoria: Podstawka dokująca DCK3061 do urządzeń iPod/iPhone, Podstawa na biurko STS1100, Podstawa podłogowa STS1300
- Akcesoria w zestawie: 2 baterie AAA, Antena FM, Przewód zasilający, Skrócona instrukcja obsługi, Pilot, Ulotka z informacjami na temat kwestii prawnych i bezpieczeństwa, Karta ze znakami towarowymi, Broszura gwarancyjna (cały świat)

Design
- Możliwość montażu naściennego

Wymiary
- Jednostka centralna (szer. x wys. x głęb.): 927 x 150 x 87 mm
- Waga wraz z opakowaniem: 14,9 kg
- Waga jednostki centralnej: 4,57 kg
- Opakowanie (szer. x wys. x głęb.): do potw. mm
- Subwoofer (szer. x wys. x głęb.): 196 x 393,5 x 300 mm
- Waga subwoofera: 4,51 kg
- Długość przewodu subwoofera: 4 m

Odtwarzanie dźwięku
- Format kompresji: AAC, MP3, WAV, WMA, FLAC, Ogg Vorbis
- Szybkość kompresji MP3: 32–320 kb/s

Format plików
- Audio: aac, mka, mp3, wma
- Filmy: avi, divx, flv, mkv, mp4, mpeg, mpg
- Zdjęcia: GIF, JPEG, JPG

Obraz/wyświetlacz
- Funkcja firmy Philips: CinemaPerfect HD
- Funkcje poprawy obrazu: Natychmiastowa konwersja z formatu 2D do 3D, HD (720p, 1080i, 1080p/24 kl./s), Skanowanie progresywne, Zwiększanie rozdzielczości obrazu

Odtwarzane nośniki optyczne
- Obsługiwane typy płyt: Blu-ray 3D, AVCHD, BD, BD R / BD RE, CD, CDDA, CD-R/CD-RW, DVD, DVD +R/+RW, DVD -R/-RW, SVCD, VCD

Odtwarzanie zdjęć
- Format kompresji: GIF, JPEG, JPEG HD, JPEG Progressive, PNG
- Funkcje poprawy obrazu: Obracanie, Pokaz slajdów z odtwarzaniem muzyki, Zoom

Zrównoważony rozwój
- Opakowanie: Elektroniczna instrukcja obsługi

Odtwarzanie video
- Formaty kompresji: DivX Plus HD, MPEG1, MPEG2, MPEG4

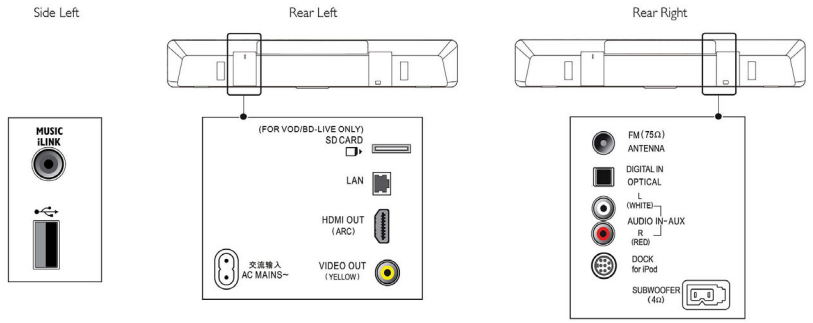

Data wydania 2024-04-23

Wersja: 6.3.13

EAN: 87 12581 64493 2

© 2024 Koninklijke Philips N.V.
Wszelkie prawa zastrzeżone.

Dane techniczne mogą ulec zmianie bez powiadomienia. Znaki towarowe są własnością Koninklijke Philips N.V. lub własnością odpowiednich firm.

www.philips.com