飛利浦
DVD 播放機

DVP3550K

DVD 與 USB 播放一網打盡

全靠 DivX® Ultra 播放功能

您的夢幻機種具備完美無瑕、栩栩如生的畫質，幾乎可以播放任何格式的光碟！飛利浦 DVD 播放機讓您在家即可享受影音娛樂。

可播放您所有的電影和音樂
- DivX Ultra 認證，提供強化的 DivX 影片播放功能
- 播放 CD、(S)VCD、DVD、DVD+- R/RW、DivX、MP3、WMA、JPEG

帶來栩栩如生的影音效果
- 循序掃描色差視訊，達到最佳的影像品質
- 12 位元 /108MHz 視訊處理技術，呈現清晰且自然的影像

連線即可使用多訊源帶來的樂趣
- 高速 USB 2.0 連線能自 USB 隨身碟播放視訊 / 音訊

簡單易用
- 我的桌布功能創造個人化的歡迎畫面
- 單鍵控制 MP3 製作，由 CD 直接轉換至 USB 隨身碟

享受加強的卡拉 OK 功能
- 卡拉 OK 錄音功能，與親朋好友分享您的好歌喉
- K 歌達人讓您盡情飆歌，無限歡樂

asimpleswitch.com

PHILIPS
sense and simplicity

焦點

DivX Ultra 認證

支援 DivX，讓您在客廳裡輕鬆透過網際網路觀賞 DivX 編碼影片和電影及購買的好萊塢影片。DivX 媒體格式是以 MPEG4 為基礎的視訊壓縮技術，可將電影、宣傳片、音樂錄影帶等龐大的檔案儲存在 CD-R/RW 和 DVD 燒錄光碟等儲存媒體中，並在 DivX Ultra 認證飛利浦藍光或 DVD 播放機上播放。DivX Ultra 將 DivX 播放功能與其他優異功能相結合，以便利的檔案格式兼容整合式字幕、多種音訊語言、多首曲目及功能表。

高速 USB 2.0 連線

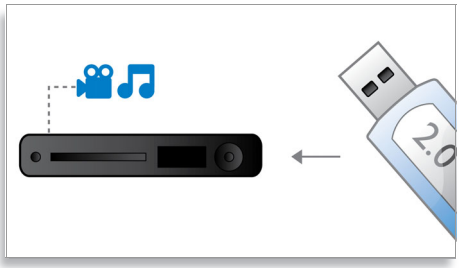

通用序列匯流排，或簡稱 USB，是一種用來方便連結電腦、周邊設備和消費性電子設備的標準協定。高速 USB 裝置資料傳輸速率最高可達 480 Mbps - 比原本 USB 裝置的 12 Mbps 還要高。使用高速 USB 2.0 連線，您只需要插入 USB 裝置，選擇電影、音樂或相片便可以直接播放。

卡拉 OK 錄音功能

卡拉 OK 配備的先進錄音功能可錄下您的歌聲，並將檔案轉換為 MP3 格式，在可攜式媒體播放機上播放。只要插入隨身碟或將可攜式媒體播放機接上 USB 纜線，再插入飛利浦 DVD 播放機的 USB 連接埠。您的歌聲將以壓縮格式進行編碼，並以 MP3 檔案儲存節省空間，讓您隨處欣賞自己的歌聲並與親朋好友一同分享。

K 歌達人

為您的卡拉 OK 歡唱增添無限樂趣。K 歌達人可讓兩位或多位演唱者彼此一決高下，角逐 K 歌達人寶座。演唱者可以輪流演唱，然後飛利浦卡拉 OK 評分系統會分析每位演唱者的歌唱表現。在每次演唱結束時，系統會以趣味卡通的方式顯示演唱者的實力及分數。遊戲結束後，分數最高的演唱者將榮獲 K 歌達人的封號！

我的桌布

用最愛的相片創造專屬的 DVD 播放機桌布。我的桌布可讓您上傳喜愛的相片，作為飛利浦 DVD 播放機的桌布。我的桌布功能適用於大多數相片格式，您甚至可以變更上傳相片的對比來建立獨特的明暗效果。告別 DVD 播放機單調、一成不變的歡迎畫面，我的桌布讓您輕鬆上手，樂趣無窮。

循序掃描

循序掃描讓影像的垂直解析度加倍，呈現更銳利的影像。循序掃描不會先傳送構成畫面的奇數行資料，然後再傳送偶數行資料，而是同時將兩個部份呈現在螢幕上。完整的影像瞬間完成，達到最大的解析度。以這樣的速度，人眼將會看到更銳利的畫面，不會再看到螢幕上一行行的線條。

單鍵控制 MP3 製作

可將個人最愛的 CD？容轉換為飛利浦產品上的 MP3 檔案，並可透過 USB 線纜直接儲存在隨身碟或可攜式媒體播放機上。您可享受在客廳中建立 MP3 檔案的便利性，不但無需電腦，而且還可以一邊播放 CD 一邊轉錄。

規格

發行日期 2012-12-28

版本：1.2.5

12 NC: 8670 000 59655
EAN: 87 12581 52372 5

© 2012 Koninklijke Philips Electronics N.V.
所有權利均予保留。

規格若有變更恕不另行通知。商標為 Koninklijke Philips Electronics N.V. 或其個別所有者的財產。

www.philips.com