

## Upgradestappen MCD DTD3190 MCU

De MCU kan als volgt worden geüpgraded via USB:

1. Schakel het apparaat in dat op de TV is aangesloten. Op de TV wordt het volgende weergegeven:



2. Pak het softwarebestand uit naar 'MCU\_3190.hex' en plaats het via de computer in de hoofdmap van het USB-opslagapparaat. Sluit het opslagapparaat aan op de USB-aansluiting van het apparaat. Druk op de toets Source op de afstandsbediening om naar de USB-bron te schakelen.



3. Er wordt een bevestigingsbericht weergegeven. Druk op OK op de afstandsbediening.



4. De software voert een upgrade uit. Het apparaat schakelt over naar de stand-bystand en ongeveer 1 minuut later verschijnt het VFD-scherm '-- : --' en is het upgradeproces voltooid. Verwijder het USB-opslagapparaat en schakel het apparaat in.

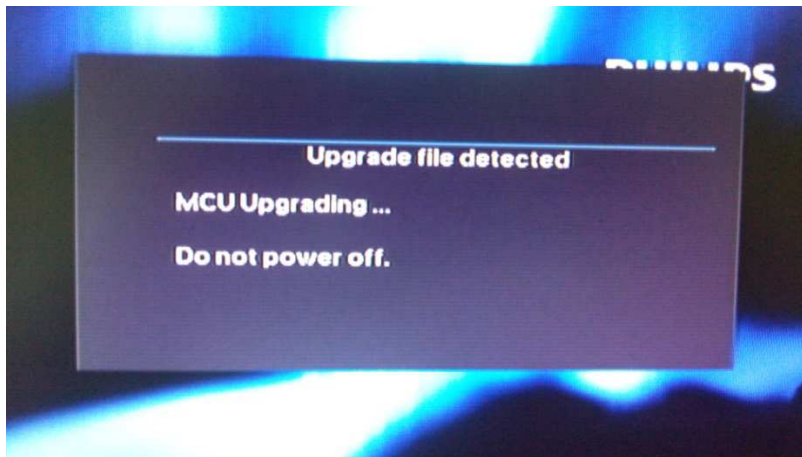

5. Controleer de softwareversie als volgt: navigeer naar [Setup] (Installatie) -> [Preferences] (Voorkeuren) -> [Version Info] (Versie-informatie) en druk op OK op de afstandsbediening. De upgrade is voltooid als de softwareversie correct is.

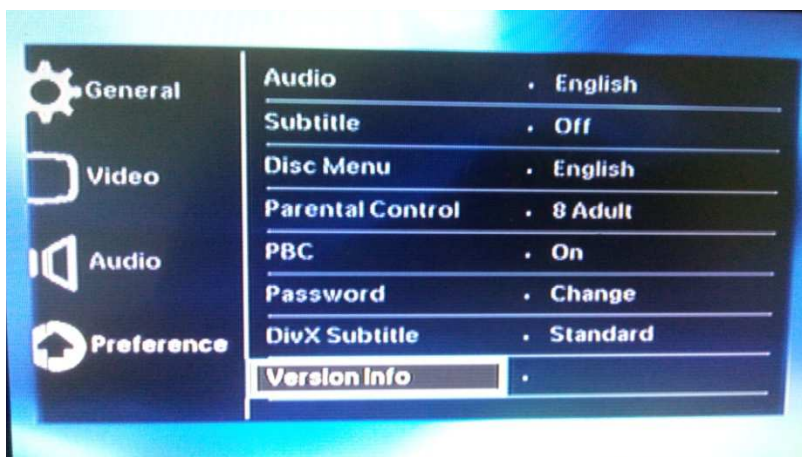

**Preference**

**Model** DTD3190-98  
**File Name** 3190\_MPEG.BIN / MCU\_3190.BIN  
**Version** MPEG-V12 / MCU-V32  
**8203RX** 19.05.05.16  
**RISC** 026.5BXC 03R-A-026  
**Servo** SM2SM2-FAA-753H  
**Region Code** 3

**Ok**