

# Alltid der for å hjelpe deg

Registrer produktet og få støtte på  
[www.philips.com/welcome](http://www.philips.com/welcome)

DTB3185

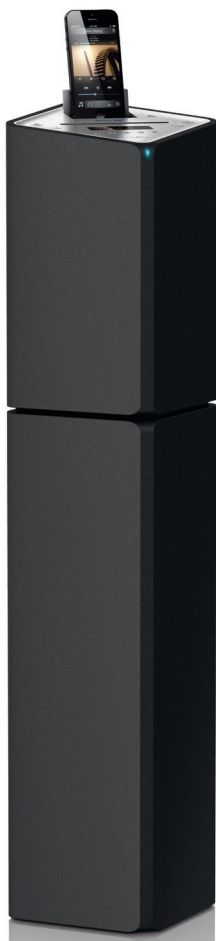

## Brukerhåndbok

**PHILIPS**



# Innholdsfortegnelse

<b>1</b>	<b>Sikkerhet og merknad</b>	<b>2</b>
	Sikkerhet	2
	Merknad	3
<b>2</b>	<b>Ditt mikrosystem</b>	<b>5</b>
	Innledning	5
	Innholdet i esken	5
	Oversikt over hovedenheten	6
	Oversikt over fjernkontrollen	7
<b>3</b>	<b>Komme i gang</b>	<b>9</b>
	Koble til FM-/DAB-antennen.	9
	Koble til strømmen	9
	Klargjør fjernkontrollen	9
	Still inn klokken	10
	Lagre radiostasjoner automatisk	10
	Slå på	11
	Demonstrere enhetens funksjoner	11
<b>4</b>	<b>Spille av</b>	<b>12</b>
	Spille av en plate	12
	Spill av fra USB	13
	Spille av fra en Bluetooth-enhet	13
<b>5</b>	<b>Spill av iPod/iPhone</b>	<b>15</b>
	Kompatibel iPod/iPhone	15
	Laste inn iPod/iPhone	15
	Høre på iPod/iPhone	16
	Lade iPoden/iPhonen	16
	Ta av iPod/iPhone	16
<b>6</b>	<b>Høre på radio</b>	<b>17</b>
	Lagre DAB-radiostasjoner automatisk	17
	Grunnleggende funksjoner	17
	Bruke menyen	18
<b>7</b>	<b>Justere lyden</b>	<b>19</b>
	Justere volumet	19
	Velge en forhåndsinnstilt lydeffekt	19
	Slå av lyden	19
<b>8</b>	<b>Andre funksjoner</b>	<b>20</b>
	Stille inn sleep timer	20
	Stille inn alarm-timer	20
	Spille av fra en ekstern lydenhet	21
	Justere lysstyrken	21
<b>9</b>	<b>Produktinformasjon</b>	<b>22</b>
	Spesifikasjoner	22
	Informasjon om USB-spillbarhet	23
	MP3-plateformater som støttes	23
	RDS-programtyper	23
	Vedlikehold	24
<b>10</b>	<b>Feilsøking</b>	<b>25</b>

# 1 Sikkerhet og merknad

Du må ha lest og forstått alle instruksjoner før du bruker dette produktet. Hvis det oppstår skade som et resultat av at instruksjonene ikke er fulgt, gjelder ikke garantien.

## Sikkerhet

### Advarsel

- Fjern aldri dekselet på dette apparatet.
- Smør aldri noen av delene i dette apparatet.
- Plasser aldri dette apparatet på annet elektrisk utstyr.
- Ikke utsett dette apparatet for direkte sollys, åpen flamme eller varme.
- Se aldri rett på laserstrålen inne i apparatet.
- Sørg for at du alltid har enkel tilgang til strømledningen, støpselet eller adapteren, slik at du kan koble apparatet fra strømmen.

- ① Les disse instruksjonene.
- ② Ta vare på disse instruksjonene.
- ③ Følg instruksjonene i alle advarslene.
- ④ Følg alle instruksjonene.
- ⑤ Ikke bruk apparatet i nærheten av vann.
- ⑥ Rengjør bare med en myk klut.
- ⑦ Ikke blokker noen av ventilasjonsåpningene. Utfør installeringen i henhold til instruksjonene fra produsenten.
- ⑧ Ikke installer apparatet i nærheten av varmekilder, for eksempel radiatorer, varmeventiler, ovner eller andre apparater (inkludert forsterkere) som produserer varme.
- ⑨ Beskytt strømledningen fra å bli tråkket på eller komme i klem. Dette gjelder

særlig ved støpslene, kontaktene og punktene der den kommer ut fra apparatet.

- ⑩ Bruk bare tillegg/tilbehør som er angitt av produsenten.
- ⑪ Bruk apparatet bare med vognen, stativet, tripoden, braketten eller bordet som er angitt av produsenten, eller som selges med apparatet. Hvis du bruker en vogn, må du være forsiktig når du flytter vognen/apparatet, slik at den ikke velter og det oppstår skade.



- ⑫ Koble fra apparatet under tordenvær eller når det ikke brukes over lengre perioder.
- ⑬ All service må utføres av kvalifisert servicepersonell. Service er nødvendig når apparatet har blitt skadet, for eksempel ved skade på strømledningen eller støpselet, når væske har lekket inn i eller objekter har falt inn i apparatet, når apparatet har vært utsatt for regn eller fuktighet, når apparatet ikke fungerer som det skal, eller når det har vært utsatt for fall.
- ⑭ Apparatet må ikke utsettes for drypping eller sprut.
- ⑮ Ikke plasser noen som helst farekilder på apparatet (for eksempel væskefylte objekter og stearinlys).
- ⑯ Når strømuttaket eller en apparatkobling brukes som frakoblingsenhet, må frakoblingsenheten hele tiden være klar til bruk.
- ⑰ Sørg for at det er nok fritt rom rundt produktet av hensyn til ventilasjon.

- 18 **Batterier (installert batteripakke eller batterier) skal ikke utsettes for sterk varme fra sol, ild eller lignende.**

## Ta vare på produktet

- Ikke sett inn andre ting enn plater i plateskuffen.
- Ikke sett inn bøyd eller sprukne plater i plateskuffen.
- Ikke la platene ligge i plateskuffen hvis det er lenge til neste gang du skal bruke produktet.
- Bruk bare en mikrofiberklut til rengjøring av produktet.

## Ta vare på miljøet



Produktet er utformet og produsert med materialer og deler av svært høy kvalitet som kan resirkuleres og gjenbrukes.



når et produkt er merket med dette symbolet, en søppeldunk med kryss over, betyr det at produktet dekkes av EU-direktiv 2002/96/EF.

Finn ut hvor du kan levere inn elektriske og elektroniske produkter til gjenvinning i ditt lokalmiljø.

Følg de lokale reglene, og ikke kast gamle produkter sammen med det vanlige husholdningsavfallet. Hvis du kasserer gamle produkter riktig, bidrar du til å forhindre negative konsekvenser for helse og miljø.



Produktet inneholder batterier som omfattes av EU-direktiv 2006/66/EF, og som ikke kan kasserer i vanlig husholdningsavfall. Gjør deg

kjent med lokale regler om innsamling av batterier. Riktig kassering bidrar til å forhindre negative konsekvenser for helse og miljø.

## Samsvar

# CE 0890

WOOX Innovations erklærer herved at dette produktet er i samsvar med de grunnleggende kravene og øvrige relevante bestemmelser i direktiv 1999/5/EF. Du finner samsvarserklæringen på [www.philips.com/support](http://www.philips.com/support)

**Apparatet inneholder denne etiketten:**



## Merknad

- Typeplaten er plassert bak på apparatet.

## Merknad

Eventuelle endringer på denne enheten som ikke er uttrykkelig godkjent av WOOX Innovations, kan frata brukeren autorisasjon til å bruke utstyret.

### Miljøinformasjon

All unødvendig emballasje er utelatt. Vi har forsøkt å gjøre emballasjen enkel å dele i tre materialer: papp (eske), polystyrenskum (buffer) og polyetylen (poser, beskyttende skumlag).

Systemet består av materialer som kan resirkuleres og gjenbrukes hvis det demonteres av fagfolk. Gjør deg kjent med lokale bestemmelser før du kaster

emballasjematerialer, oppbrukte batterier og gammelt utstyr.

aptX®-merket og aptX-logoen er varemerker for CSR plc eller et av gruppeselskapene og kan være registrert i ett eller flere jurisdiksjoner.



**Be responsible  
Respect copyrights**

Uautorisert kopiering eller kopiering av kopibeskyttet materiale inkludert dataprogrammer, filer, kringkastinger og lydopptak, kan betraktes som en overtredelse av opphavsretten, noe som er en straffbar handling. Dette utstyret bør ikke brukes til slike formål.

Made for



iPod



iPhone

"Laget for iPod" og "Laget for iPhone" betyr at et elektronisk tilbehør er spesifikt utformet for å kobles til henholdsvis iPod eller iPhone, og at utvikleren sertifiserer at det innfrir Apple-standarden for ytelse. Apple er ikke ansvarlig for bruken av denne enheten eller hvorvidt enheten samsvarer med sikkerhetsstandarder eller lovbestemte standarder. Vær oppmerksom på at bruken av dette tilbehøret med iPod eller iPhone kan påvirke trådløs ytelse.

iPod og iPhone er varemerker tilhørende Apple Inc. og er registrert i USA og andre land.

## **Bluetooth**

Merket Bluetooth® og logoene er registrerte varemerker som eies av Bluetooth SIG, Inc., og all bruk WOOX Innovations har av slike merker, er på lisens.



© 2013 CSR plc og tilhørende gruppeselskaper.

## 2 Ditt mikrosystem

Gratulerer med kjøpet, og velkommen til Philips! Hvis du vil dra full nytte av støtten som Philips tilbyr, kan du registrere produktet ditt på [www.philips.com/welcome](http://www.philips.com/welcome).

---

### Innledning

Med denne enheten kan du

- få lyd fra plater; USB-enheter; iPod/iPhone, Bluetooth-enheter og andre eksterne enheter
- høre på radiokanaler

Enheten støtter følgende medieformater:



---

### Innholdet i esken

Kontroller og identifiser innholdet i pakken:

- Hovedenhet
- Fjernkontroll med et AAA-batteri
- Nettledning
- DAB-antenne
- Trykte materialer

## Oversikt over hovedenheten

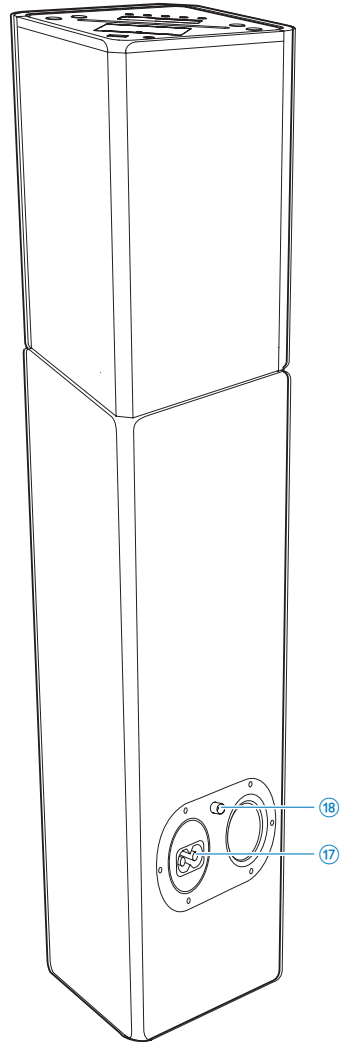
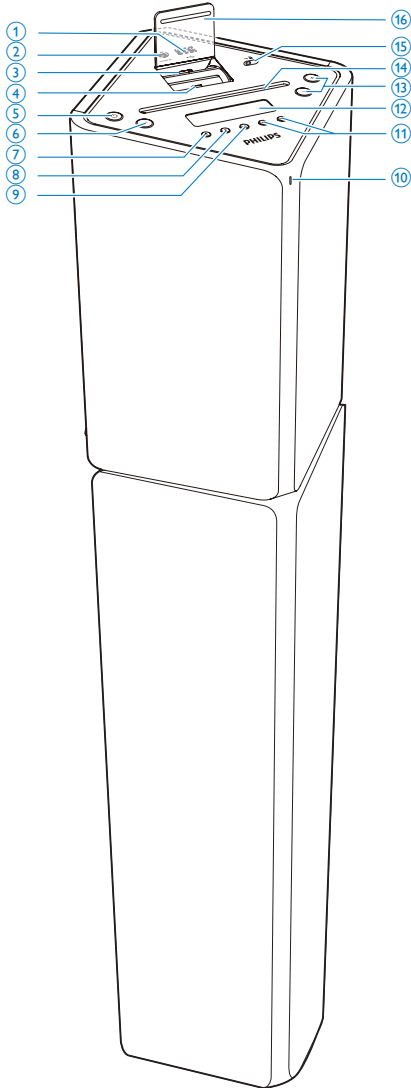

- ①  • USB-kontakt.
- ② AUDIO IN  
• 3,5 mm lydinningskontakt.

- ③ Dokkingstasjon for iPod/iPhone med 30-pinnars tilkobling
- ④ Dokkingstasjon for iPod/iPhone med Lightning-tilkobling



## Oversikt over fjernkontrollen

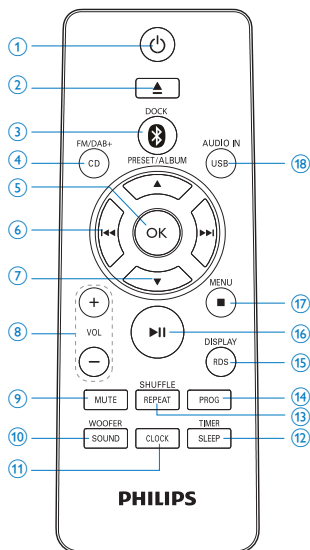

- 5
  - Slå på enheten, og bytt til standbymodus eller Eco Power-modus.
- 6 **SRC**
  - Velg en kilde: DISC, USB, TUNER, DAB, IPOD\_IPHONE, BT eller AUDIO IN.
- 7
  - Ta ut platen.
- 8
  - Stopp avspilling.
  - Slett et program.
  - Åpne iPod-/iPhone-menyen.
  - I standbymodus slår du av/på demonstrasjonsfunksjonen.
- 9
  - Start avspillingen eller sett avspillingen på pause.
- 10 **LED-indikator**
- 11
  - Hopp til forrige/neste spor.
  - Still inn en radiostasjon.
  - Trykk på og hold nede knappen for å søke i et spor; på en plate eller en USB-enhet, eller på iPod/iPhone.
- 12 **Displaypanel**
  - Vis gjeldende status.
- 13 **+/-**
  - Juster volumet.
  - Still klokkeslettet.
- 14 **Plateskuff**
- 15 **Veksle bryter for Lightning-kontroll / 30-pinners kontroll**
- 16 **Dokkingstasjonens deksel**
- 17 **AC ~ MAINS**
  - Strømkontakt.
- 18 **FM/DAB ANTENNA**

- 1
  - Slå på enheten, eller bytt til standbymodus eller Eco Power-modus.
- 2
  - Ta ut platen
- 3 **DOCK**
  - Velg dokkingstasjonen (IPOD\_IPHONE) eller Bluetooth-kilde.
- 4 **CD/FM/DAB+**
  - Velg platekilden.
  - Velg FM/DAB+-radiokilde.
- 5 **OK**
  - Bekrefte et valg.
  - Veksle mellom STEREO og MONO i tunermodusen.
- 6
  - Hopp til forrige/neste spor.
  - Still inn en radiostasjon.

- Trykk på og hold nede knappen for å søke i et spor; på en plate eller en USB-enhet, eller på iPod/iPhone.

## ⑦ PRESET/ALBUM ▲ / ▼

- Hopp til forrige/neste album.
- Velg en forhåndsinnstilt radiostasjon.
- Naviger gjennom iPod-/iPhone-menyen.
- Still klokkeslettet.

## ⑧ VOL+/-

- Juster volumet.
- Still klokkeslettet.

## ⑨ MUTE

- Slå av eller gjenopprett volumet.

## ⑩ SOUND/WOOFER

- Velg en forhåndsinnstilt lydinnstilling.
- Aktivere volumjustering på subwooferen.

## ⑪ CLOCK

- Still inn klokken i standbymodus.
- Viser klokkeslettet i hvilken som helst kildemodus.

## ⑫ SLEEP/TIMER

- Still inn sleep timer.
- Still inn alarm-timer.

## ⑬ REPEAT/SHUFFLE

- Velg avspillingsmodusen gjenta.
- Velg avspillingsmodusen tilfeldig rekkefølge.

## ⑭ PROG

- Programmer spor på platen/USB-kilden.
- Programmer radiostasjoner.

## ⑮ RDS/DISPLAY

- Velg RDS-kringskastingsinformasjon.
- Synkroniser klokken med en RDS-stasjon.

- Velg informasjonsvisning under avspillingen.
- Juster skjermens lysstyrke i standbymodus.

## ⑯ ►||

- Start avspillingen eller sett avspillingen på pause.

## ⑰ ■ /MENU

- Stopp avspilling.
- Slett et program.
- Åpne iPod-/iPhone-menyen.
- Slå funksjonsdemonstrasjonen av/på i standbymodus.

## ⑱ USB/AUDIO IN

- Velg USB-kilden.
- Velg den eksterne lyd-kilden.

# 3 Komme i gang

## ! Forsiktig

- Dersom du ikke følger disse instruksjonene, kan det resultere i farlig strålingseksponering eller annen farlig bruk.

Følg alltid instruksjonene i dette kapittelet i rekkefølge.

Hvis du kontakter Philips, vil du bli spurt om modell- og serienummeret til dette apparatet. Du finner modell- og serienummeret bak på apparatet. Skriv numrene her:

Modellnummer \_\_\_\_\_

Serienummer \_\_\_\_\_

## Koble til FM-/DAB-antennen.

### \* Tips

- Kontroller at du har koblet til og forlenget antennen helt ut før du kobler til strømkontakten.
  - Hvis du vil ha bedre mottaksforhold, kobler du en utendørs FM-antenne til **FM/DAB ANTENNA-**inngangen.
  - Enheten støtter ikke MF-radiomottak.
- 
- Koble den medfølgende FM-/DAB-antenneledningen til **FM/DAB ANTENNA-**kontakten.

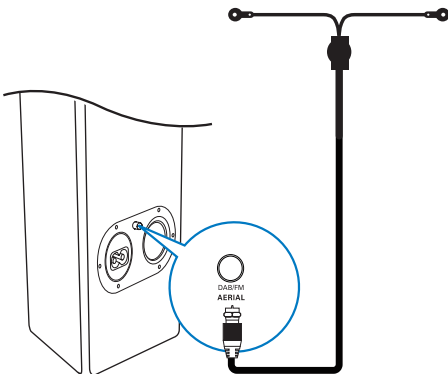

## Koble til strømmen

### ! Forsiktig

- Fare for produktskade. Kontroller at spenningen er den samme som spenningen som er angitt på baksiden av eller undersiden av apparatet.
- Fare for elektrisk støt. Trekk alltid støpset ut av kontakten når du kobler fra strømledningen. Ikke dra i strømledningen.
- Før du kobler til strømledningen, må du kontrollere at alle andre tilkoblinger er fullført.

- Koble strømledningen til:
  - **AC ~ MAINS**-kontakten på hovedenheten.
  - stikkkontakten

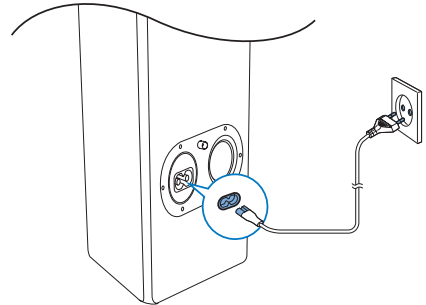

## Klargjør fjernkontrollen

### ! Forsiktig

- Eksplosjonsfare! Ikke utsett batteriene for varme, sollys eller flammer. Brenn aldri batteriene.

Slik setter du inn batterier i fjernkontrollen:

- 1 Åpne batterirommet.
- 2 Sett inn ett AAA-batteri med riktig polaritet (+/-) slik det er vist.

### 3 Lukk batterirommet.

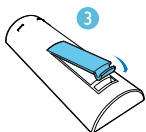
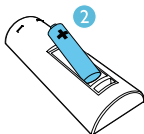
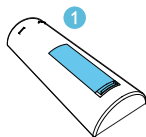

#### Merknad

- Ta ut batteriet hvis du ikke skal bruke fjernkontrollen på en stund.
- Batterier kan inneholde kjemikalier, og bør behandles som spesialavfall.

## Still inn klokken

#### Merknad

- Du kan kun stille klokken i standbymodus.

- 1 I standbymodus trykker du på og holder nede **CLOCK** for å aktivere modusen for å stille klokken.
- 2 Trykk på **PRESET/ALBUM ▲ / ▼** for å velge 12- eller 24-timers format.
- 3 Trykk på **CLOCK** for å bekrefte.  
↳ Timetallene begynner å blinke.
- 4 Trykk på **PRESET/ALBUM ▲ / ▼** for å stille timene.

- 5 Trykk på **CLOCK** for å bekrefte.  
↳ Minuttallene begynner å blinke.
- 6 Trykk på **PRESET/ALBUM ▲ / ▼** for å stille minuttene.
- 7 Trykk på **CLOCK** for å bekrefte.

#### Merknad

- Du kan også trykke på **VOL +/-** på fjernkontrollen eller hovedenheten for å angi timenes format/time/minutt.
- Hvis du vil avslutte modusen for klokkeinnstilling uten å lagre, trykker du på **■/MENU**.
- Hvis du ikke trykker på noen knapper i løpet av 90 sekunder, går systemet automatisk ut av modusen for klokkeinnstilling.

#### Tips

- Du kan trykke på **CLOCK** for å vise klokken i hvilken som helst kildemodus.

## Lagre radiostasjoner automatisk

Hvis ingen radiostasjoner er lagret, kan enheten lagre radiostasjoner automatisk.

- 1 Slå på enheten.
- 2 Trykk på **CD/FM/DAB+** gjentatte ganger for å velge FM-tunerkilde.  
↳ [AUTO INSTALL -- PRESS PLAY -- STOP CANCEL] (trykk på **▶▶** for å starte automatisk installasjon, eller trykk på **■** for å avbryte) vises.
- 3 Trykk på **▶▶**.  
↳ Enheten lagrer automatisk FM-radiostasjoner med tilstrekkelig signalstyrke.  
↳ Når alle tilgjengelige radiostasjoner er lagret, sender den første forhåndsinnstilte radiostasjonen automatisk.

## Slå på

- Trykk på .  
↳ Enheten bytter til den sist valgte kilden.

## Gå til standby

- Trykk på  på nytt for å gå til standbymodus.  
↳ Klokken (hvis den er stilt inn) vises på displayet.

### Bytte til Eco Power-modus:

- Trykk på og hold nede  lengre enn tre sekunder.  
↳ **[ECOPOWER]** (Eco Power) vises kort.





#### Tips

- Enheten går i Eco Power-modus etter 15 minutter i standbymodus.

### Veksle mellom standbymodus og Eco Power-modus:

- Trykk på og hold nede  i standby-/Eco Power-modus for å gå til Eco Power-/standbymodus.

## Demonstrere enhetens funksjoner

- Trykk på  /MENU i standbymodus til **[WELCOME TO PHILIPS]** (Velkommen til Philips) ruller fra høyre til venstre på skjermen. Deretter vises **[DEMO ON]** (demonstrasjon på) kort.  
↳ Systemets funksjoner vises én etter én.
  - Trykk på  /MENU igjen for å slå av demonstrasjonen.



#### Merknad

- Du kan også trykke på  på hovedenheten for å slå demonstrasjonen av/på.

## 4 Spille av

### Spille av en plate

- 1 Trykk på **CD/FM/DAB+** gjentatte ganger for å velge platekilden.
- 2 Sett inn en plate med siden med trykk vendt fremover.
- 3 Avspillingen starter automatisk. Hvis ikke trykker du på **▶||**.

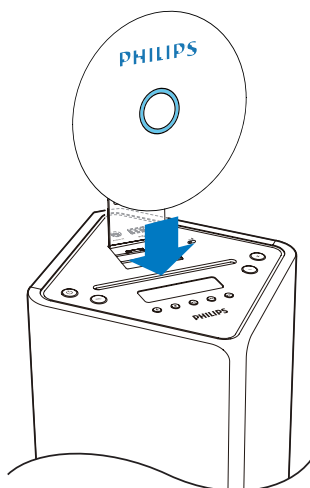

### Hopp til et spor

For CD:

- Trykk på **◀◀ / ▶▶** for å velge et annet spor.

For MP3-plater og USB:

- 1 Trykk på **PRESET/ALBUM ▲ / ▼** for å velge et album eller en mappe.
- 2 Trykk på **◀◀ / ▶▶** for å velge et spor eller en fil.

### Søke i et spor

- 1 Trykk på og hold nede **◀◀ / ▶▶** under avspilling.
- 2 Slipp for å gjenopprette normal avspilling.

### Programmere spor

#### ☰ Merknad

- Du kan kun programmere spor når avspillingen er stoppet.

Du kan programmere maks. 20 spor:

- 1 Trykk på **PROG** for å aktivere programmeringsmodusen.  
↳ **[PROG]** (programmer) vises.
- 2 For å se MP3-/WMA-spor trykker du på **PRESET/ALBUM ▲ / ▼** for å velge et album.
- 3 Trykk på **◀◀ / ▶▶** for å velge et spor; og trykk deretter på **PROG** for å bekrefte.
- 4 Gjenta trinn 2 og 3 for å programmere flere spor.
- 5 Trykk på **▶||** for å spille de programmerte sporene.  
↳ **[PROG]** (programmer) vises under avspilling.
  - Du kan slette programmet ved å trykke på **■ / MENU** i stopp-posisjonen.

### Vise avspillingsinformasjon

- Trykk på **RDS/DISPLAY** gjentatte ganger under avspillingen for å velge forskjellig avspillingsinformasjon.
  - For CD: Spilletid for sporet som spilles, gjenstående spilletid for sporet som spilles, og gjenstående spilletid for alle sporene.

- For MP3-/WMA-plater og USB-enheter: ID3-informasjon om for eksempel **[TITLE]** (tittel), **[ARTIST]** (artist), **[ALBUM]** (album).

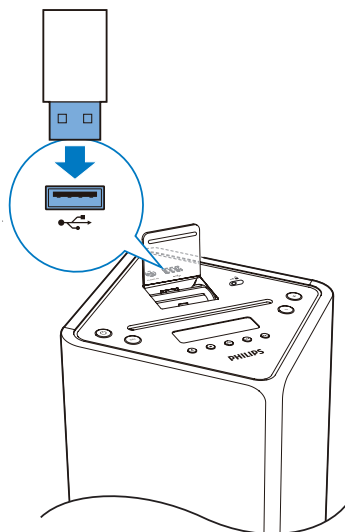

## Velge avspillingsalternativene repeat (gjenta) / shuffle (tilfeldig rekkefølge)

- 1 Trykk på **REPEAT/SHUFFLE** gjentatte ganger under avspilling for å velge et alternativ for repeat (gjenta) eller avspillingsmodusen shuffle (tilfeldig rekkefølge).
  - **REP:** Sporet som spilles av, spilles gjentatte ganger.
  - **REP ALL:** Alle sporene spilles gjentatte ganger.
  - **REP ALB:** Alle sporene i albumet spilles gjentatte ganger.
  - **SHUF:** Alle sporene spilles i tilfeldig rekkefølge.
- 2 Du gjenoppretter normal avspilling ved å trykke på **REPEAT/SHUFFLE** gjentatte ganger til det ikke vises noen alternativer.

- 2 Trykk på **USB/AUDIO IN** gjentatte ganger for å velge USB-kilden.
  - ↳ Avspillingen starter automatisk. Hvis ikke, trykker du på **▶||**.
  - Trykk på **PRESET/ALBUM ▲ / ▼** for å velge en mappe.
  - Trykk på **◀◀ / ▶▶** for å velge en lydfil.

## Spill av fra USB

### Merknad

- Kontroller at USB-enheten inneholder spillbart lydinnhold.

- 1 Sett USB-masselagringsenheten inn i -kontakten.

## Spille av fra en Bluetooth-enhet

Du kan spille av fra en Bluetooth-enhet via enheten.

### Merknad

- Før du kobler en Bluetooth-enhet til enheten, må du gjøre deg kjent med enhetens Bluetooth-muligheter.
- Hold enheten unna andre elektroniske enheter som kan forårsake forstyrrelser.
- Den effektive driftsrekkevidden mellom enheten og den parede enheten er cirka 10 meter.
- Hindringer mellom enheten og Bluetooth-enheten kan redusere den operative rekkevidden.

- 1 Trykk på **0** /DOCK gjentatte ganger for å velge Bluetooth-kilde.
- 2 Aktiver Bluetooth-funksjonen på Bluetooth-enheten (se enhetens brukerhåndbok).
- 3 Velg PHILIPS DTB3185 på enheten for paring.
  - ↳ LED-indikatoren blinker.
  - ↳ **[BT]** vises på skjermen.
  - For noen enheter kan det hende at du må skrive inn 0000 som passord for paring.
- 4 Når enheten er tilkoblet, piper den to ganger og LED-indikatoren lyser blått.
- 5 Begynn å spille av musikk på Bluetooth-enheten.

#### Slik sletter du loggen for Bluetooth-paring:

- Trykk på og hold nede **■** lenger enn tre sekunder.
  - ↳ Den gjeldende Bluetooth-tilkoblingen kobles fra.
  - ↳ Enheten piper to ganger når BT-parehistorikken er slettet.

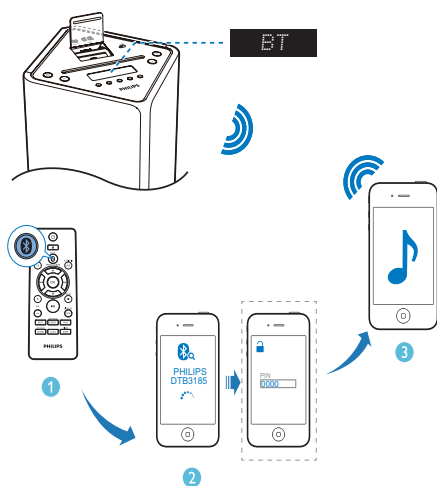

#### Tips

- Hvis enheten bytter fra Bluetooth-kilde til en annen kilde, kobles den tilkoblede Bluetooth-enheten fra automatisk.
- Opptil åtte tidligere tilkoblede Bluetooth-enheter kan lagres i minnet i.



# 5 Spill av iPod/iPhone

Du kan spille av lyd fra iPod/iPhone gjennom denne enheten.

## Kompatibel iPod/iPhone

Med de integrerte doble dokkingstasjonene støtter enheten de følgende modellene av iPod og iPhone:

Laget for (Lightning-kontakt):

- iPhone 5
- iPod nano (sjuende generasjon)
- iPod touch (femte generasjon)

Også laget for (30-pinner kontakt):

- iPhone 4S
- iPhone 4
- iPhone 3GS
- iPhone 3G
- iPhone
- iPod nano (andre/tredje/fjerde/femte/sjette generasjon)
- iPod classic
- iPod touch (første/andre/tredje/fjerde generasjon)

## Laste inn iPod/iPhone

- 1 Løft opp dokkingstasjonsdekslet.
- 2 Skyv → -bryteren mot høyre og hold den.

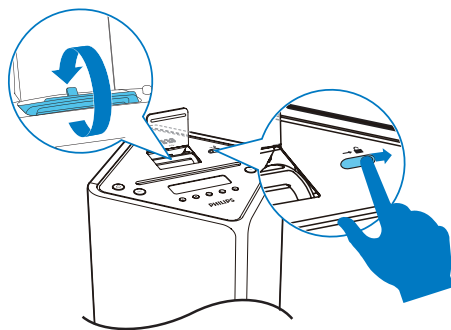

- 3 Drei dokkingkontaktene på forsiden eller baksiden for å velge Lightning-kontakt eller 30-pinner kontakt, og slipp deretter bryteren.
- 4 Dokk iPod/iPhone.

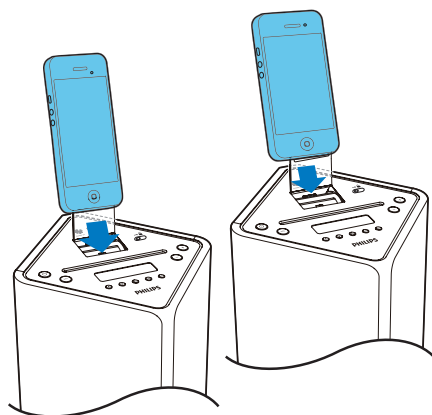

---

## Høre på iPod/iPhone



### Merknad

- Kontroller at iPod/iPhone har blitt last inn sikkert.

- 1 Trykk på **⏏** / **DOCK** gjentatte ganger for å velge dokkingkilden.
- 2 Spille av lyd på iPod/iPhone.
  - For å navigere i menyen: trykk på **MENU** / **■** og trykk på **▲** / **▼** / **◀◀** / **▶▶** for å velge, og trykk deretter på **OK** for å bekrefte.
  - Trykk på **▶||** for å sette avspillingen på pause / fortsette avspillingen.
  - Trykk på **◀◀** / **▶▶** for å hoppe til et spor.
  - Trykk på og hold nede **◀◀** / **▶▶** for å søke under avspilling, og slipp for å gjenopprette normal avspilling.

---

## Lade iPoden/iPhonen

- Når enheten er koblet til strøm, begynner iPod/iPhone i dokkingstasjonen å lade automatisk.

---

## Ta av iPod/iPhone

- Ta iPod/iPhone av dokkingstasjonen.

# 6 Høre på radio

## Merknad

- Du oppnår optimalt mottak hvis du forlenger antennen helt og justerer posisjonen, eller hvis du kobler til en utendørs antenne.
- Dette systemet støtter ikke MB-radiomottak (mellombølge).
- Du kan programmere maks. 30 DAB-radiostasjoner og 20 FM-radiostasjoner.
- Sjekk hos din lokale forhandler eller gå til [www.WorldDAB.org](http://www.WorldDAB.org) for å finne de tilgjengelige DAB-radiofrekvensene der du bor.
- Se **Produktinformasjon** > **RDS-programtyper** hvis du vil ha mer informasjon om RDS-radiostasjoner.

## Lagre DAB-radiostasjoner automatisk

Hvis ingen DAB-radiostasjoner er lagret, kan dette produktet søke etter og lagre DAB-radiostasjoner automatisk.

- 1 Trykk på **CD/FM/DAB+** gjentatte ganger for å bytte til DAB-modus.  
↳ **[FULL SCAN]** (fullstendig skanning) vises.
- 2 Trykk på **▶||** på hovedenheten eller **OK** på fjernkontrollen for å starte automatisk installasjon.  
↳ Enheten lagrer radiostasjoner med tilstrekkelig signalstyrke automatisk.  
↳ Når alle tilgjengelige radiostasjoner er lagret, sender den første forhåndsinnstilte radiostasjonen automatisk.

## Grunnleggende funksjoner

Følg veiledningen nedenfor for flere funksjoner.

Søk deg frem til neste FM-radiostasjon med tilstrekkelig signalstyrke på høyere/lavere frekvens:

Trykk på og hold nede **◀◀ / ▶▶** for å starte et automatisk søk.

**Søk deg frem til FM-radiostasjonen på en spesifikk frekvens:**

Trykk på **◀◀ / ▶▶** gjentatte ganger til den digitale frekvensen vises.

**Lagre FM-radiostasjoner automatisk:**

Trykk på og hold nede **PROG** for å starte automatisk programmering.

**Lagre DAB-radiostasjoner automatisk:**

Trykk på og hold nede **PROG** for å starte automatisk skanning og programmering.

**Lagre radiostasjoner manuelt:**

- 1) Søk deg frem til en radiostasjon.
- 2) Trykk på **PROG** for å aktivere programmeringen.
- 3) Trykk på **PRESET/ALBUM ▲ / ▼** for å tildele et sekvensnummer til radiostasjonen.
- 4) Trykk på **PROG** for å bekrefte.
- 5) Gjenta trinn 1-4 for å lagre flere radiostasjoner.

**Gå til en forhåndsinnstilt radiostasjon:**

Trykk på **PRESET/ALBUM ▲ / ▼** gjentatte ganger.

**Bytt lydmodus mellom [STEREO] (stereo) og [MONO] (mono) for FM-radio:**

Trykk på **OK** gjentatte ganger.

**Vis tilgjengelig informasjon om den gjeldende radiostasjonen:**

Trykk på **RDS/DISPLAY** gjentatte ganger.

**Synkronisere klokken med en RDS-radiostasjon:**

- 1) Still inn en RDS-radiostasjon som sender tidssignaler.
- 2) Trykk på **RDS/DISPLAY** for å vise RDS-tid.
- 2) Trykk på og hold nede **RDS/DISPLAY** til **[CT SYNC]** vises.

## Bruke menyen

Når du hører på radio, kan du gå til menyen for kontrollalternativer:

- 1 Trykk på **■** /MENU.
  - ↳ FM-modus: **[SCAN SET]** (skanning er stilt inn) vises.
  - ↳ DAB-modus: **[STATION]** (stasjon) vises.
- 2 Trykk på **◀◀** / **▶▶** for å velge et menyalternativ, og trykk deretter på **▶▶** på hovedenheten eller **OK** på fjernkontrollen for å bekrefte alternativet eller gå til undermenyen.

### FM-modus:

<b>[SCAN SET]</b> (skanning innstilt)	Søk etter og lagre radiostasjoner automatisk: <b>[STRONG]</b> (sterkt) er bare for radiostasjoner med sterkt signal, <b>[ALL]</b> (alle) er for alle radiostasjoner.
--	--

<b>[AUDIO]</b> (lyd)	Velg en lydmodus: <b>[STEREO]</b> (stereo) eller <b>[MONO]</b> (mono).
-------------------------	--

<b>[SYSTEM]</b> (system)	<b>[RESET]</b> (tilbakestill): Tilbakestill alle innstillingene til fabrikkinnstillingene.
-----------------------------	---

	<b>[SW VER]</b> (programvareversjon): Viser den gjeldende versjonen av fastvaren.
--	--

### DAB-modus:

<b>[STATION]</b> (stasjon)	Gå til listen over lagrede DAB-radiostasjoner.  Trykk på <b>◀◀</b> / <b>▶▶</b> for å velge en stasjon, og deretter på <b>▶▶</b> på hovedenheten eller <b>OK</b> på fjernkontrollen på for å høre på den.
-------------------------------	--

<b>[FULL SN]</b> (fullstendig skanning)	Skann og lagre DAB-radiostasjoner innenfor full rekkevidde.
--	---

<b>[MANUAL]</b> (manuell)	Søk deg til en DAB-radiostasjon manuelt.
------------------------------	--

<b>[DRC]</b> (Dynamisk rekkeviddekontroll)	Velg et nivå for effekten til den dynamiske rekkeviddekontrollen.
---	---

<b>[SYSTEM]</b> (system)	<b>[RESET]</b> (tilbakestill): Tilbakestill alle radioinnstillingene til fabrikkinnstillingene.
-----------------------------	---

<b>[SW VER]</b> (programvareversjon):	Viser den gjeldende versjonen av fastvaren.
--	---

- 3 Trykk på **■** /MENU for å lukke menyen.

# 7 Justere lyden

---

## Justere volumet

- Trykk på **VOL +/-** for å heve/senke volumet under avspilling.

---

## Justere volumet på subwooferen

- 1 Under avspilling trykker du på og holder nede **SOUND/WOOFER** for å aktivere volumjustering på subwooferen.
- 2 Trykk på **VOL +/-** for å øke/ redusere subwoofervolumet innen 5 sekunder.

---

## Velge en forhåndsinnstilt lydeffekt

- Trykk på **SOUND/WOOFER** flere ganger under avspilling for å velge:
  - **[BALANCED]** (balansert)
  - **[WARM]** (varm)
  - **[BRIGHT]** (lys)
  - **[POWERFUL]** (kraftig)
  - **[CLEAR]** (klar)

---

## Slå av lyden

- Trykk på **MUTE** under avspilling for å slå av/på lyden.

# 8 Andre funksjoner

---

## Stille inn sleep timer

Denne enheten kan gå til standby automatisk etter en angitt tid.

- Når anlegget er slått på, trykker du på **SLEEP/TIMER** gjentatte ganger for å velge en angitt tidsperiode (i minutter).
    - [SLEEP OFF]
    - [SLEEP -- 120]
    - [SLEEP -- 90]
    - [SLEEP -- 60]
    - [SLEEP -- 45]
    - [SLEEP -- 30]
    - [SLEEP -- 15]
- ↳ Når sleep timer er aktivert, vises **zZ**.

### Slik deaktiverer du sleep timer

- Trykk på **SLEEP/TIMER** gjentatte ganger til [SLEEP OFF] (dvale av) vises.
  - ↳ Når sleep timer er deaktivert, forsvinner **zZ**.

---

## Stille inn alarm-timer

Denne enheten kan brukes som alarmklokke. DISC, USB, TUNER, DAB, IPOD\_IPHONE eller PLAYLIST aktiveres for å spilles av på et forhåndsinnstilt tidspunkt.

- 1 Trykk på  $\phi$  på enheten for å gå til standbymodus.
- 2 Kontroller at du har stilt inn klokken riktig.
- 3 Trykk på og hold nede **SLEEP/TIMER**.
  - ↳ Du blir bedt om å velge kilde.

- 4 Trykk på en kildeknapp for å velge en kilde: DISC, USB, TUNER, DAB, IPOD\_IPHONE eller PLAYLIST.
- 5 Trykk på **SLEEP/TIMER** for å bekrefte.
  - ↳ Timetallene begynner å blinke.
- 6 Trykk på **PRESET/ALBUM ▲ / ▼** for å stille timene.
- 7 Trykk på **SLEEP/TIMER** for å bekrefte.
  - ↳ Minuttallene begynner å blinke.
- 8 Trykk på **PRESET/ALBUM ▲ / ▼** for å stille minuttene.
- 9 Trykk på **SLEEP/TIMER** for å bekrefte.
  - ↳ [VOL] (volum) begynner å blinke.
- 10 Trykk på **PRESET/ALBUM ▲ / ▼** for å justere volumet, og trykk deretter på **SLEEP/TIMER** for å bekrefte.
  - ↳ Timeren er stilt inn og aktivert.



### Tips

- For å velge kilde kan du også trykke på **VOL+/-** eller **PRESET/ALBUM ▲ / ▼** på fjernkontrollen eller +/- på hovedenheten.
- For å justere time/minutt/volum kan du også trykke på **VOL+/-** på fjernkontrollen eller hovedenheten.

---

## Aktivere og deaktivere alarm-timer

- 1 Trykk på  $\phi$  på enheten for å gå til standbymodus.
- 2 Trykk på **SLEEP/TIMER** gjentatte ganger for å aktivere eller deaktivere timeren.
  - ↳ Hvis timeren er aktivert, vises  $\mathcal{A}$  på skjermen.
  - ↳ Hvis timeren er deaktivert, forsvinner  $\mathcal{A}$  fra displayet.

## Merknad

- Alarmtimeren kan ikke angis i AUDIO IN-modus.
- Hvis kilden DISC/USB/Dokkingstasjon er valgt, og sporet ikke kan spilles av, aktiveres tuneren automatisk.
- Hvis en spilleliste på iPod/iPhone er valgt som alarmkilde, må du lage en spilleliste kalt PHILIPS på iPod/iPhone.
- Hvis du ikke har en spilleliste kalt PHILIPS på iPod/iPhone eller spillelisten ikke har noen spillbare spor, bytter produktet alarmkilde til biblioteket på iPod/iPhone.

## Spille av fra en ekstern lydenhet

Du kan spille av fra en ekstern lydenhet, for eksempel en MP3-spiller, via denne enheten.

- 1 Koble en 3,5 mm lyd kabel (følger ikke med) til:
  - **AUDIO IN**-kontakten på enheten.
  - hodetelefonkontakten på lydenheten.

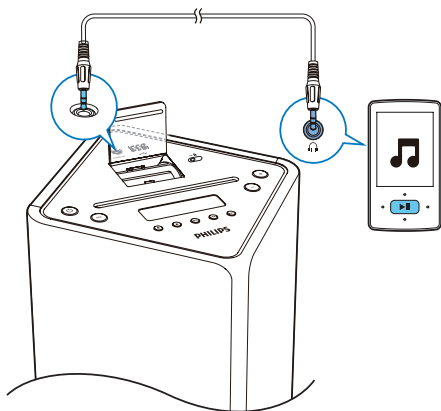

- 2 Trykk på **USB/AUDIO IN** gjentatte ganger for å velge 3,5 mm lydinngangskilde.
- 3 Spill av fra den eksterne lydenheten.

## Justere lysstyrken

### Merknad

- Du kan bare justere lysstyrken på skjermen i standbymodus.
- Trykk på **RDS/DISPLAY** gjentatte ganger i standbymodus for å justere lysstyrken på skjermen.
  - Full lysstyrke (100 %)
  - Halv lysstyrke (70 %)
  - Lav lysstyrke (40 %)

# 9 Produktinformasjon

## Merknad

- Produktinformasjon kan endres uten varsel.

## Spesifikasjoner

### Forsterker

Maksimal utgangseffekt	2 x 15 W + 30 W RMS
Frekvenssvar	45 Hz–20 kHz, ± 3 dB
Signal-til-støy-forhold	> 77 dBA
Audio-in-inngang	600 mV RMS 22 000 Ω

### Plate

Lasertype	Halvleder
Platediameter	12 cm
Plater som støttes	CD-DA, CD-R, CD-RW, MP3-CD, WMA-CD
Audio DAC	24 biter / 44,1 kHz
Total harmonisk forvrengning	< 0,8 % (1 kHz)
Frekvenssvar	4 Hz – 20 kHz (44,1 kHz)
Signal-til-støy-forhold	> 77 dBA

### Tuner (FM)

Innstillingsområde	87,5–108 MHz
Innstillingsnett	50 KHz

### Følsomhet

- Mono, 26 dB signal-til-støy-forhold < 22 dBf
- Stereo, 46 dB signal-til-støy-forhold > 43 dBf

Valgbarhet for søk > 28 dBf

Total harmonisk forvrengning < 2 %

Signal-til-støy-forhold > 55 dB

### DAB-tuner

Innstillingsområde	174–240 MHz (bånd III)
Følsomhet	> 90 dBf

### Bluetooth

Standard	Bluetooth standard versjon 2.1+EDR
Frekvensbånd	2,402~2,480 GHz ISM-bånd
Rekkevidde	10 m (ledig plass)

### Høyttalere

Høyttalerimpedans	8 ohm
Høyttalerdriver	65 mm heldekkende
Følsomhet	> 84 dB/m/W

### Generell informasjon

Vekselstrøm	110–240 V~, 50/60 Hz
Effektforbruk i driftsmodus	45 W
Strømforbruk i Eco-standby	< 0,5 W
USB Direct	Versjon 2.0 HS
Mål (B x H x D)	
- Hovedenhet	234 x 920 x 238 mm
Vekt	
- Hovedenhet	9,0 kg



## Informasjon om USB-spillbarhet

### Kompatible USB-enheter:

- USB-flash-minne (USB 1.1 og USB 2.0)
- USB-flash-spillere (USB 1.1 og USB 2.0)
- minnekort (krever kortleser for å fungere med denne enheten)

### Støttede formater:

- USB- eller minnefilformat FAT12, FAT16, FAT32 (sektorstørrelse: 512 byte)
- MP3-bithastighet (datahastighet): 32–320 kbps og variabel bithastighet
- WMA v9 eller eldre
- Mappe som inneholder maks. 8 nivåer
- Antall album/mapper: maks. 99
- Antall spor/titler: maks. 999
- ID3-tagget v2.0 til v2.3
- Filnavn i Unicode UTF8 (maks. lengde: 16 byte)

## MP3-plateformater som støttes

- ISO9660, Joliet
- Maks. antall titler: 999 (avhengig av lengden på filnavnet)
- Maks. antall album: 99
- Samplingsfrekvenser som støttes: 32 kHz, 44,1 kHz, 48 kHz
- Bithastigheter som støttes: 32–320 (kbps), variable bithastigheter

## RDS-programtyper

NO TYPE	Ingen RDS-programtype
NYHETER	Nyhetsjenester
AFFAIRS	Politikk og aktualiteter
INFO	Spesielle informasjonsprogrammer
SPORT	Sport
EDUCATE	Utdanning og avansert læring
DRAMA	Radiohørspill og litteratur
CULTURE	Kultur, religion og samfunn
SCIENCE	Vitenskap
VARIED	Underholdningsprogrammer
POP M	Popmusikk
ROCK M	Rockemusikk
MOR M	Lett musikk
LIGHT M	Lett klassisk musikk
CLASSICS	Klassisk musikk
OTHER M	Spesielle musikkprogrammer
WEATHER	Vær
FINANCE	Finans
CHILDREN	Barneprogrammer
SOCIAL	Samfunnsspørsmål
RELIGION	Religion
PHONE IN	Innringing
TRAVEL	Reise
LEISURE	Fritid
JAZZ	Jazzmusikk
COUNTRY	Country-musikk
NATION M	Nasjonal musikk
OLDIES	Gamle klassikere
FOLK M	Folkemusikk
DOCUMENT	Dokumentar
TES	Alarmtest
ALARM	Alarm

---

## Vedlikehold

### Rengjøre kabinettet

- Bruk en myk fuktig klut med et mildt rengjøringsmiddel. Ikke bruk rengjøringsmidler som inneholder alkohol, sprit, ammoniakk eller skuremiddel.

### Rengjøre plater

- Rengjør en plate med en rengjøringsklut hvis den blir skitten. Tørk av platen fra midten og utover.

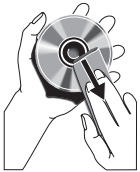

- Midler som benzen, tynner, vanlige rengjøringsmidler eller antistatisk spray til analoge plater må ikke benyttes.

### Rengjøre platelinsen

- Etter langvarig bruk kan skitt eller støv samle seg på platelinsen. Rengjør platelinsen med Philips CD Lens Cleaner eller et annet kommersielt rengjøringsmiddel for å få optimal avspillingskvalitet. Følg instruksjonene for rengjøringsmiddelet.

# 10 Feilsøking



## Advarsel

- Fjern aldri dekselet på dette apparatet.

Du må aldri forsøke å reparere systemet selv hvis du fortsatt vil beholde garantien.

Hvis det oppstår problemer når du bruker denne enheten, bør du kontrollere de følgende punktene før du ber om service. Hvis problemet ikke blir løst, bør du gå til Philips' webområde ([www.philips.com/support](http://www.philips.com/support)). Når du kontakter Philips, må du sørge for at enheten er i nærheten, og at modellnummeret og serienummeret er tilgjengelig.

### Ikke strøm

- Kontroller at strømkontakten til enheten er ordentlig tilkoblet.
- Kontroller at strømuttaket har strøm.
- Som en strømsparingsfunksjon slår systemet seg av automatisk 15 minutter etter at avspillingen tar slutt og ingen kontroller har blitt brukt.

### Ikke lyd eller dårlig lyd.

- Juster volumet.

### Enheden svarer ikke

- Ta ut støpselet og sett det inn igjen, og slå deretter på enheten på nytt.
- Som en strømsparingsfunksjon slår systemet seg av automatisk 15 minutter etter at avspillingen tar slutt og ingen kontroller har blitt brukt.

### Fjernkontrollen virker ikke

- Før du trykker på en funksjonsknapp, må du velge den riktige kilden med fjernkontrollen i stedet for hovedenheten.
- Reduser avstanden mellom fjernkontrollen og enheten.
- Sett inn batteriene med polene (tegnene +/–) plasser som vist.
- Skift ut batteriene.

- Rett fjernkontrollen direkte mot sensoren foran på enheten.

### Ingen plate funnet

- Sett inn en plate.
- Kontroller om platen er lagt inn opp ned.
- Vent et øyeblikk til fukt kondensen på linsen er borte.
- Sett inn en ny plate, eller rengjør platen.
- Bruk en fullført CD eller en riktig formatert plate.

### Noen filer i USB-enheden kan ikke vises

- Antallet mapper eller filer på USB-enheden har overskredet en bestemt grense. Dette er ikke en feil ved utstyret.
- Formatene på disse filene støttes ikke.

### USB-enheden støttes ikke

- USB-enheden er ikke kompatibel med enheten. Prøv en annen.

### Radiosignalet er svakt

- Øk avstanden mellom enheten og TVen eller videospilleren.
- Koble til en utendørs DAB- / FM-antenne i stedet.

### Timeren fungerer ikke

- Still klokken riktig.
- Slå på timeren.

### Innstillingen for klokken/timeren er slettet

- Strømtilførselen har blitt forstyrret, eller strømledningen har blitt koblet fra.
- Nullstill klokken/timeren.

### Musikkavspilling er ikke tilgjengelig på denne enheten selv etter vellykket Bluetooth-tilkobling.

- Enheten kan ikke brukes til å spille av musikk via denne enheten trådløst.

### Lydkvaliteten er dårlig etter tilkobling med en Bluetooth-aktivert enhet.

- Bluetooth-mottaket er dårlig. Flytt enheten nærmere denne enheten, eller fjern eventuelle hindringer mellom enhetene.

### Kan ikke koble til denne enheten.

- Enheten støtter ikke profilene som kreves for denne enheten.
- Bluetooth-funksjonen på enheten er ikke aktivert. Se i enhetens brukerhåndbok for å finne ut hvordan du aktiverer funksjonen.
- Denne enheten er ikke i paremodus.
- Denne enheten er allerede koblet til en annen Bluetooth-aktivert enhet. Koble fra enheten, og prøv på nytt.

**Den pærede mobile enheten kobler til og fra hele tiden.**

- Bluetooth-mottaket er dårlig. Flytt enheten nærmere denne enheten, eller fjern eventuelle hindringer mellom enhetene.
- Noen mobiltelefoner kan koble til og fra hele tiden når du foretar eller avslutter samtaler. Dette betyr ikke at enheten har en funksjonsfeil.
- På noen enheter kan Bluetooth-tilkoblingen deaktiveres automatisk som en strømsparingsfunksjon. Dette betyr ikke at enheten har en funksjonsfeil.





Specifications are subject to change without notice.

2013 © WOOX Innovations Limited. All rights reserved.

This product was brought to the market by WOOX Innovations Limited or one of its affiliates, further referred to in this document as WOOX Innovations, and is the manufacturer of the product. WOOX Innovations is the warrantor in relation to the product with which this booklet was packaged. Philips and the Philips Shield Emblem are registered trademarks of Koninklijke Philips N.V.

