

Ga voor registratie van uw product en ondersteuning naar

www.philips.com/welcome

DS6100

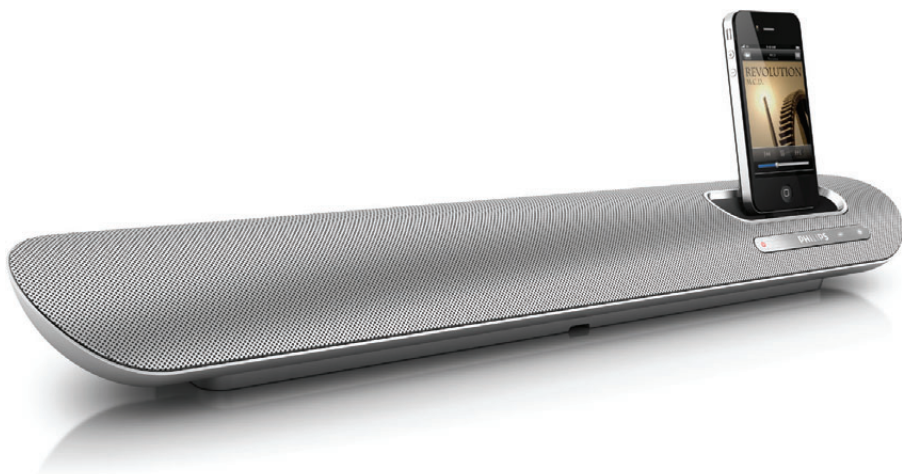

NL Gebruiksaanwijzing

PHILIPS

Inhoudsopgave

1	Belangrijk	3
	Gehoorbescherming	3

2	Uw stationsluidspreker	4
	Inleiding	4
	Wat zit er in de doos?	4
	Overzicht van de luidspreker	5

3	Aan de slag	5
	Aansluiten op netspanning	5
	Inschakelen	6

4	Afspelen	6
	Muziek van de iPod/iPhone afspelen	6
	Audio van uw PC afspelen	8
	Muziek van een extern apparaat afspelen	8
	Luisteren via een hoofdtelefoon	9
	Volume aanpassen	9

5	Specificaties	9
	Versterker	9
	Algemene informatie	9

6	Problemen oplossen	10
----------	---------------------------	-----------

7	Kennisgeving	10
----------	---------------------	-----------

1 Belangrijk

- Lees deze instructies.
- Let op waarschuwingen.
- Volg alle instructies.
- Plaats dit apparaat niet nabij water.
- Dek de ventilatieopeningen niet af. Installeer dit apparaat volgens de instructies van de fabrikant.
- Niet installeren in de nabijheid van warmtebronnen zoals radiatoren, warmeluchtroosters, kachels of andere apparaten (zoals versterkers) die warmte produceren.
- Plaats het netsnoer zodanig dat niemand erop trapt en het niet wordt afgeklemd, in het bijzonder bij stekkers, stopcontacten en het punt waar het netsnoer uit het apparaat komt.
- Gebruik uitsluitend door de fabrikant gespecificeerde toebehoren/accessoires.
- Haal de stekker bij onweer en wanneer het apparaat langere tijd niet wordt gebruikt, uit het stopcontact.
- Laat al het onderhoud verrichten door erkend onderhoudspersoneel. Onderhoud is vereist wanneer het apparaat, het netsnoer of de stekker is beschadigd, wanneer er vloeistof in het apparaat is gekomen of er een voorwerp op het apparaat is gevallen, wanneer het apparaat is blootgesteld aan regen of vocht, wanneer het apparaat niet goed functioneert of wanneer het is gevallen.
- Stel het apparaat niet bloot aan vocht.
- Plaats niets op het apparaat dat gevaar kan opleveren, zoals een glas water of een brandende kaars.
- Wanneer de stekker van de Direct plug-in adapter wordt gebruikt om het apparaat los te koppelen, moet u ervoor zorgen dat u altijd goed bij de stekker kunt.

Gehoorbescherming

Zet het volume niet te hard.

- Als u het volume van uw hoofdtelefoon te hard zet, kan dit uw gehoor beschadigen. Dit product kan geluiden produceren met een decibelbereik dat het gehoor kan beschadigen, zelfs als u minder dan een minuut aan het geluid wordt blootgesteld. Het hogere decibelbereik is bedoeld voor mensen die al slechter horen.
- Geluid kan misleidend zijn. Na verloop van tijd raken uw oren gewend aan hogere volumes. Als u dus gedurende langere tijd luistert, kan geluid dat u normaal in de oren klinkt, eigenlijk te luid en schadelijk voor uw gehoor zijn. Om u hiertegen te beschermen, dient u het volume op een veilig niveau te zetten voordat uw oren aan het geluid gewend raken en het vervolgens niet hoger te zetten.

Een veilig geluidsniveau instellen:

- Zet de volumeregeling op een lage stand.
- Verhoog langzaam het volume totdat het aangenaam en duidelijk klinkt, zonder storingen.

Gedurende langere tijd luisteren:

- Langdurige blootstelling aan geluid, zelfs op normale, 'veilige' niveaus, kan gehoorbeschadiging veroorzaken.
- Gebruik uw apparatuur met zorg en neem een pauze op zijn tijd.

Volg de volgende richtlijnen bij het gebruik van uw hoofdtelefoon.

- Luister op redelijke volumes gedurende redelijke perioden.
- Let erop dat u niet het volume aanpast wanneer uw oren aan het geluid gewend raken.
- Zet het volume niet zo hoog dat u uw omgeving niet meer hoort.
- Wees voorzichtig en gebruik de hoofdtelefoon niet in mogelijk gevaarlijke situaties.



Waarschuwing

- Verwijder de behuizing van dit apparaat nooit.
- Geen enkel onderdeel van dit apparaat hoeft ooit te worden gesmeerd.
- Plaats dit apparaat nooit op andere elektrische apparatuur.
- Houd dit apparaat uit de buurt van direct zonlicht, open vuur of warmte.
- Zorg ervoor dat u altijd toegang hebt tot het netsnoer of de stekker om de stroom van dit apparaat uit te schakelen.

2 Uw stationsluidspreker

Gefeliciteerd met uw aankoop en welkom bij Philips! Registreer uw product op www.philips.com/welcome om optimaal gebruik te kunnen maken van de door Philips geboden ondersteuning.

Als u contact opneemt met Philips, wordt u gevraagd om het model- en serienummer van dit apparaat. Het model- en serienummer bevinden zich aan de onderkant van het apparaat. Noteer de nummers hier:

Modelnummer _____

Serienummer _____

Inleiding

Met deze docking speaker kunt u

- van audio genieten van de iPod/iPhone en andere externe audioapparaten en audio van uw computer afspelen;
- de iPod/iPhone synchroniseren met uw computer via een USB-aansluiting.



Opmerking

- De luidspreker ondersteunt Dock Studio-software.



Wat zit er in de doos?

Controleer de inhoud van het pakket:

- Apparaat
- 1 netspanningsadapter
- 1 USB-kabel
- 1 MP3 Link-kabel
- Snelstartgids

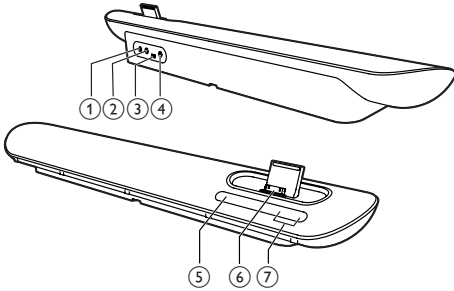
Overzicht van de luidspreker



- ① **DC IN**
 - Hiermee sluit u aan op netspanning.
- ② 
 - Hoofdtelefoonaansluiting.
- ③ **USB** 
 - Synchronisatie met een computer via een USB-kabel.
 - Muziek afspelen vanaf uw computer.
- ④ **MP3-LINK**
 - Sluit een extern audioapparaat aan.
- ⑤ 
 - Hiermee schakelt u de docking speaker in of schakelt u over naar de stand-bymodus.
- ⑥ **STATION**
 - iPod/iPhone-station.
- ⑦ **VOLUME + / -**
 - Hiermee past u het volume aan.

3 Aan de slag

Volg altijd de instructies in dit hoofdstuk op volgorde.

Aansluiten op netspanning

Let op

- Het product kan beschadigd raken! Controleer of het netspanningsvoltage overeenkomt met het voltage dat staat vermeld op de onderzijde van het apparaat.
- Risico van een elektrische schok! Wanneer u de netspanningsadapter loskoppelt, moet u altijd de stekker uit het stopcontact halen. Trek nooit aan het snoer.

Sluit de netspanningsadapter aan op:

- de **DC IN**-aansluiting aan de achterkant van de docking speaker.
- het stopcontact.

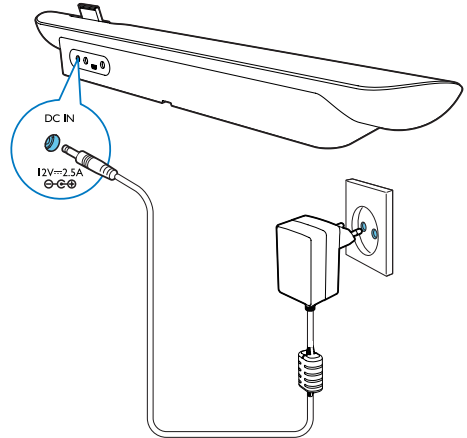

Inschakelen

Druk op ϕ om de docking speaker in te schakelen.

Overschakelen naar de standbymodus

De docking speaker schakelt naar de standbymodus wanneer u opnieuw op ϕ drukt of het systeem 15 minuten niet-actief is.

4 Afspelen

Muziek van de iPod/iPhone afspelen

U kunt via deze docking speaker luisteren naar audio van uw iPod/iPhone.

Compatibele iPod/iPhone-modellen

De docking speaker ondersteunt de volgende iPod/iPhone-modellen:

Bestemd voor:

- iPod touch (1e, 2e, 3e en 4e generatie)
- iPod classic
- iPod nano (1e, 2e, 3e, 4e, 5e en 6e generatie)
- iPhone 4S
- iPhone 4
- iPhone 3GS
- iPhone 3G
- iPhone

Naar de iPod/iPhone luisteren

De Philips **DockStudio**-app voegt allerlei nieuwe functies toe aan uw docking speaker. Om van meer functies te genieten, raden wij u aan de gratis **DockStudio**-app te installeren.

- 1** Druk op ϕ om de docking speaker in te schakelen.
 - ↳ De LED-lampjes gaan branden.

2 Plaats de iPod/iPhone op het station.

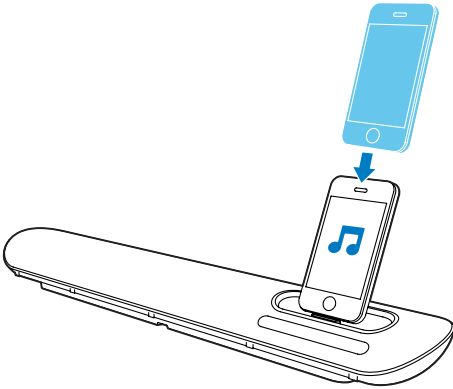

- 3 De eerste keer dat u het apparaat gebruikt, wordt u gevraagd om de **DockStudio**-app te installeren op uw iPod/iPhone.
- 4 Raak **[Yes]** (Ja) aan om het installatieverzoek te accepteren.
- 5 Volg de instructies op het scherm om de installatie te voltooien.

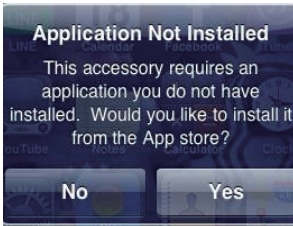

- 6 Start de app na de installatie.
- 7 Speel audio op uw iPod/iPhone af.
↳ De audio komt uit deze docking speaker.

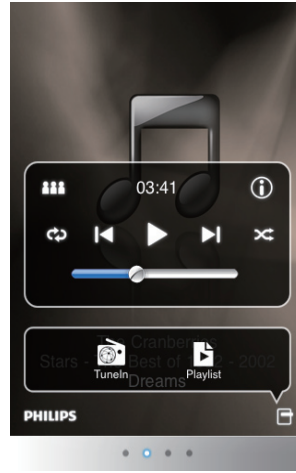

Tip

- Met de **DockStudio**-app kunt u van muziek genieten, de klok en het alarm instellen, de geluidinstellingen aanpassen en, indien nodig, de firmware bijwerken.

De iPod/iPhone opladen

Wanneer de docking speaker is aangesloten op netspanning, wordt de iPod/iPhone die op het station is geplaatst opgeladen.

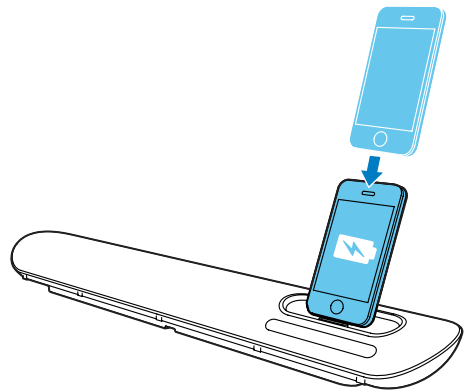

De iPod/iPhone met de PC synchroniseren

Opmerking

- Controleer of iTunes goed is geconfigureerd op uw PC.
- Vanwege verschillende materialen en productietechnieken werken bepaalde USB-kabels mogelijk niet met dit apparaat.

- 1 Plaats de iPod/iPhone op het station.
- 2 Druk op ϕ om naar de stand-bymodus te schakelen.
↳ De LED-lampjes gaan uit.
- 3 Sluit uw docking speaker met een USB-kabel aan op uw PC.
- 4 Start iTunes om uw docking speaker met de PC te synchroniseren.
↳ De iPod/iPhone op het station is via iTunes met de PC gesynchroniseerd.

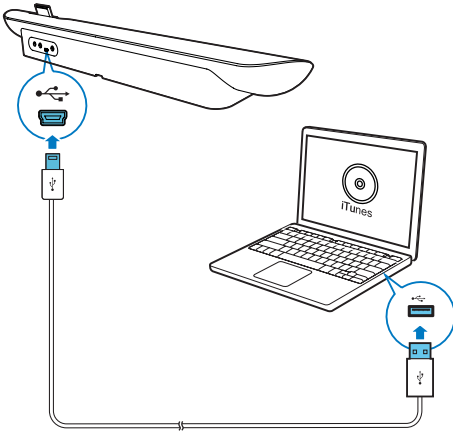

Audio van uw PC afspelen

Met deze docking speaker kunt u van audio genieten vanaf uw PC.

- 1 Sluit de luidspreker op uw computer aan met de meegeleverde USB-kabel.
- 2 Speel audio van uw PC af.

Opmerking

- Controleer of de luidspreker correct via de USB-kabel op uw computer is aangesloten.
- Zorg ervoor dat er geen iPod/iPhone in de docking speaker is geplaatst.

Muziek van een extern apparaat afspelen

Met deze docking speaker kunt u ook van audio genieten van een extern apparaat zoals een MP3-speler.

Opmerking

- Zorg ervoor dat er geen iPod/iPhone in de docking speaker is geplaatst.

- 1 Druk op ϕ om de docking speaker in te schakelen.
- 2 Sluit de MP3 Link-kabel aan op:
 - de **MP3-LINK**-aansluiting op de achterkant van de docking speaker;
 - de hoofdtelefoonaansluiting op een extern apparaat.↳ De docking speaker schakelt automatisch over naar MP3 LINK-modus.

- 3 Start het afspelen van audio op het apparaat.

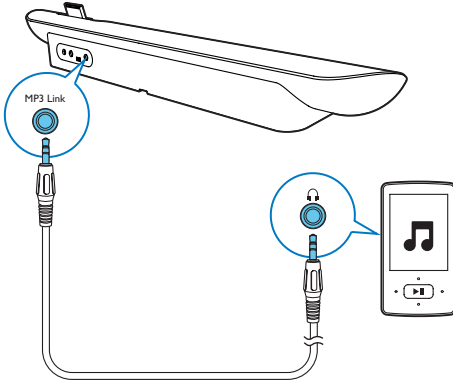

Luisteren via een hoofdtelefoon

Sluit een hoofdtelefoon aan op de -aansluiting van de luidspreker.

Opmerking

- Wanneer de iPod/iPhone in de luidspreker is geplaatst, is de hoofdtelefoonfunctie niet beschikbaar.

Volume aanpassen

- Druk op uw docking speaker op +/-; of
- Pas de volumeregeling van uw iPod/iPhone of extern apparaat aan.

5 Specificaties

Versterker

Nominaal uitgangsvermogen 2 x 10 W RMS

Algemene informatie

Netvoeding Model: AS300-120-AD250 (Philips);
Ingang: 100-240 V~, 50-60 Hz, 1,1 A;
Uitgang: 12,0 V \approx 2,5 A

Stroomverbruik in werking 15 W

Stroomverbruik in stand-by < 0,5 W

Maximale lading voor iPod/iPhone 5 V \approx 1 A

Afmetingen
- Apparaat (b x h x d) 528 x 78 x 93 mm

Gewicht
- Apparaat 1,1 kg
- Inclusief verpakking 1,9 kg

6 Problemen oplossen



Waarschuwing

- Verwijder de behuizing van dit apparaat nooit.

Probeer het apparaat nooit zelf te repareren. Hierdoor wordt de garantie ongeldig. Als er zich problemen voordoen bij het gebruik van dit apparaat, controleer dan het volgende voordat u om service vraagt. Als het probleem onopgelost blijft, gaat u naar de website van Philips (www.philips.com/support). Als u contact opneemt met Philips, zorg er dan voor dat u het apparaat, het modelnummer en het serienummer bij de hand hebt.

Geen stroom

- Controleer of de netspanningsadapter van het apparaat goed is aangesloten.
- Zorg ervoor dat er stroom op het stopcontact staat.

Geen geluid of matig geluid

- Pas het volume van uw docking speaker aan.
- Pas het volume van uw iPod/iPhone of extern audioapparaat aan.

Het apparaat reageert niet

- Haal de stekker uit het stopcontact en steek deze er vervolgens weer in. Schakel het apparaat opnieuw in.

Kan niet met de PC synchroniseren

- Schakel de docking speaker naar de stand-bymodus.
- Probeer een andere USB-kabel.
- Installeer iTunes correct op de PC.

7 Kennisgeving

Eventuele wijzigingen of modificaties aan het apparaat die niet uitdrukkelijk zijn goedgekeurd door Philips Consumer Lifestyle kunnen tot gevolg hebben dat gebruikers het recht verliezen het apparaat te gebruiken.



Dit product voldoet aan de vereisten met betrekking tot radiostoring van de Europese Unie.



Uw product is vervaardigd van kwalitatief hoogwaardige materialen en onderdelen die kunnen worden gerecycled en herbruikt.



Als u op uw product een symbool met een doorgekruiste afvalcontainer ziet, betekent dit dat het product valt onder de EU-richtlijn 2002/96/EG.

Win inlichtingen in over de manier waarop elektrische en elektronische producten in uw regio gescheiden worden ingezameld. Neem bij de verwijdering van oude producten de lokale wetgeving in acht en doe deze producten niet bij het gewone huishoudelijke afval. Als u oude producten correct verwijdert, voorkomt u negatieve gevolgen voor het milieu en de volksgezondheid.

Milieu-informatie

Er is geen overbodig verpakkingsmateriaal gebruikt. We hebben ervoor gezorgd dat de verpakking gemakkelijk kan worden gescheiden in drie materialen: karton (de doos), polystyreen (buffer) en polyethyleen (zakken en afdekking).

Het systeem bestaat uit materialen die kunnen worden gerecycled en opnieuw kunnen worden gebruikt wanneer het wordt gedemonteerd door een gespecialiseerd bedrijf. Houd u aan de plaatselijke regelgeving inzake het weggooien van verpakkingsmateriaal en oude apparatuur.



"Bestemd voor iPod" en "Bestemd voor iPhone" willen zeggen dat een elektronisch accessoire is ontworpen om te worden aangesloten op een iPod of iPhone en door de ontwikkelaar is gecertificeerd en aan de prestatiecriteria van Apple voldoet. Apple is niet verantwoordelijk voor de bediening van dit apparaat en of het apparaat al dan niet voldoet aan de richtlijnen met betrekking tot veiligheid en regelgeving. Het gebruik van dit accessoire met een iPod of iPhone kan de draadloze werking beïnvloeden. iPod en iPhone zijn handelsmerken van Apple Inc., geregistreerd in de Verenigde Staten en andere landen.

Opmerking

- Het typeplaatje bevindt zich aan de onderkant van het apparaat.



Specifications are subject to change without notice
© 2012 Koninklijke Philips Electronics N.V.
All rights reserved.

Document number: 000000000000

