Registrer dit produkt og få hjælp på

www.philips.com/welcome

CD250

CD255

SE250

SE255

Kort betjeningsvejledning

1 Tilslutning

2 Installation

3 Betjening

PHILIPS

Medfølgende dele

Håndsæt

Basestation
ELLER

Basestation med telefonsvarer

Låg til batterirum

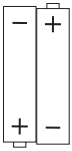

2 stk. genopladelige AAA-batterier

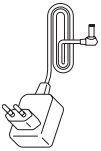

Strømtilslutning

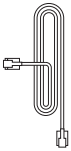

Telefonledning*

Brugervejledning

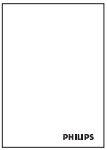

Garanti

Kort betjeningsvejledning

* Der medfølger eventuelt også en separat adapter til telefonledningen. **Hvis det er tilfældet, skal du tilslutte adapteren til telefonledningen, før du tilslutter ledningen i telefonstikket på væggen.**

I pakninger med multihåndsæt er der ét eller flere ekstra håndsæt, batterilåg, opladere med strømtilslutning og ekstra genopladelige batterier.

ADVARSEL: Brug altid telefonledningen, strømtilslutningen og batterierne, der medfølger til telefonen.

1 Tilslutning

Tilslut basestationen

1. Placer basestationen et centralt sted i nærheden af telefonstikket og en stikkontakt.

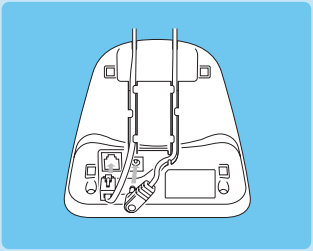

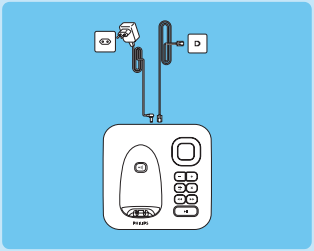

2. Tilslut telefonledningen og strømledningen i de respektive stik på undersiden af basestationen.
3. Tilslut derefter telefonledningen og strømledningen i de respektive vægkontakter.

2 Installation

Isæt de genopladelige batterier og oplad dem

A Isæt batterierne

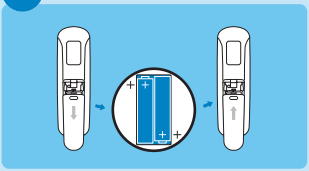

B Oplad håndsættet i 24 timer

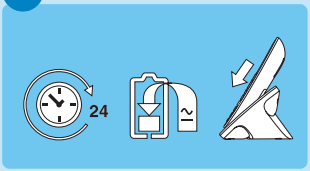

Konfigurer telefonen (hvis nødvendigt)

1. Tryk på OK for at se den aktuelle landeindstilling.
2. Rul op eller ned med ⓘ for at finde Danmark.
3. Tryk på OK for at bekræfte indstillingen.
   (**VENTER** bliver vist på displayet, og standardindstillingerne for forbindelsen og menusproget for det valgte land bliver konfigureret automatisk.)
4. Nu bliver menuen for indstilling af **SÆT DATO/TID** vist. Indtast den aktuelle dato (DD/MM), og tryk på OK for at bekræfte indstillingen.
5. Indtast klokkeslættet (TT-MM), og tryk på OK for at bekræfte indstillingen.

3 Betjening

Foretag opkald

Indtast nummeret (højst 24 cifre), og tryk på eller .
ELLER
Tryk på eller for at høre klartonen, og indtast nummeret.

Besvar et opkald

Tryk på eller , når telefonen ringer.

Afslut et opkald

Tryk på for at afslutte en samtale.

Indstil lydstyrken i håndsættets øresnegl og højttaler

Under opkald: tryk på for at vælge fra **NIVEAU 1** til **NIVEAU 5**.

Indstil ringemelodien

Der er 10 ringemelodier at vælge mellem på håndsættet.

1. Fra standby: Tryk på menu, rul med til **PERS. INDST.**, og tryk på OK.
2. Rul med til **HÅNDSÆTTONE** , tryk på OK, rul derefter med til **RING**, og tryk på OK.
3. Rul med til den ønskede melodi for at afspille melodien.
4. Tryk på OK for at indstille denne melodi.
   Der høres en bekræftelsestone, og den forrige menu bliver vist igen.

Gem telefonnummer i telefonbogen

1. Fra standby: Tryk på menu, rul med til **TELEFONBOG**, tryk på OK, og tryk på OK for at vælge **NY POST**.
2. **INDTAST NAVN** bliver vist på displayet.
3. Indtast navnet for telefonnummeret (højst 12 tegn), og tryk på OK.
4. **TAST NUMMER** bliver vist på displayet.
5. Indtast nummeret (højst 24 cifre), og tryk på OK.
   Der høres en bekræftelsestone.

Åbn telefonbogen

1. Fra standby: Tryk på , og rul med for at gennemse telefonbogen.
2. Tryk på OK for at se oplysningerne for et navn. Tryk på text for at se de øvrige bogstaver, hvis navnet er på mere end 12 tegn.

Opkald fra telefonbogen

1. Tryk på, mens telefonen er i standby.
2. Brug til at rulle til et navn/nummer i telefonbogen.
3. Tryk på .
   - Telefonen ringer op.

Lyt til indspillede beskeder på telefonsvareren (kun CD255/SE255)

Tryk på på basestationen for at slå telefonsvareren til (lampen bliver tændt). Svarbeskeden bliver afspillet.
Tryk på på basestationen for at afspille beskeder på telefonsvareren (den først indspillede besked afspilles først).
Tryk på for at springe den aktuelle besked over og afspille den næste besked.
Tryk på for at gå tilbage til den forrige besked (hvis du trykker højst 1 sekund inde i afspilningen af den aktuelle besked).
Tryk på for afspille den aktuelle besked igen (hvis du trykker på knappen mere end 1 sekund inde i afspilningen af den aktuelle besked).
Tryk på – + for at indstille lydstyrken ved afspilning af beskeder.
Tryk på for at slette den aktuelle besked.
Tryk med et langt tryk på for at slette alle gamle beskeder.
Tryk på igen for at slå telefonsvareren fra (lampen bliver slukket).
Se brugervejledningen for en udførlig beskrivelse af telefonsvarerens funktioner.

Fejlafhjælpning

Se brugervejledningen, der medfølger til telefonen, for nærmere oplysninger.

Problem	Løsning
• Der er ingen klartone!	• Ingen strøm: Kontroller stiktilslutningerne. • Batterierne er afladet: Oplad batterierne. • Gå tættere på basestationen. • Der er tilsluttet en forkert telefonledning: Brug den medfølgende telefonledning. • Det er muligvis nødvendigt at bruge adapteren til telefonledningen: Tilslut adapteren til telefonledningen (hvis relevant).
• Opkalderen kan ikke høre mig tydeligt!	• Gå tættere på basestationen. • Flyt basestationen mindst én meter væk fra elektroniske apparater.
• **SØGER** bliver vist på håndsættet, og ikonet Y blinker!	• Gå tættere på basestationen. • Kontroller, at basestationen er tændt. • Tilbagestil apparatet til standardindstillingerne, og udfør håndsættilmeldingen igen.
• Opkaldsnummer bliver ikke vist på displayet!	• Denne tjeneste er ikke aktiveret: kontroller dit teleabonnement.

Velkomme til Philips!

Registrer dit produkt og få hjælp på www.philips.com/welcome

Har du brug for hjælp?

Brugervejledning

Se brugervejledningen, som medfølger til telefonen.

Online hjælp

www.philips.com/support

©2008 Koninklijke Philips Electronics N.V.
All rights reserved
Reproduction in whole or in part is prohibited without the written consent of the copyright owner

CE 0168

Printed in China

3111 285 41361 (DK)
UCZZ11927BZ(1)