Registrera din produkt och få hjälp på

www.philips.com/welcome

CD250

CD255

SE250

SE255

Snabbstartsinstruktioner

1 Ansluta

2 Installera

3 Använda

PHILIPS

Det här finns i förpackningen

Handenhet

Basstation
eller

Basstation med
telefonsvarare

Batterilucka

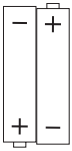

2 uppladdningsbara
AAA-batterier

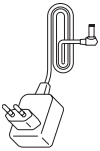

Nätadapter

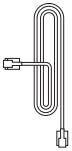

Telefonsladd*

Bruksanvisning

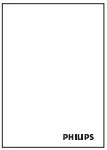

Garantihäfte

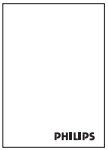

Snabbstartsinstruktioner

*Det kan vara så att telefonproppen inte är ansluten till telefonsladden vid leverans. **I så fall måste du ansluta telefonproppen till telefonsladden innan du ansluter telefonsladden till telefonjacket.**

I uppsättningar med flera handenheter, finns en eller flera handenheter, batteriluckor, laddare med nätadapter och extra uppladdningsbara batterier.

VARNING! Använd alltid den telefonsladd och de batterier som följde med telefonen.

1 Ansluta

Ansluta basstationen

1. Placera basstationen på en central plats nära telefonjacket och ett nätuttag.

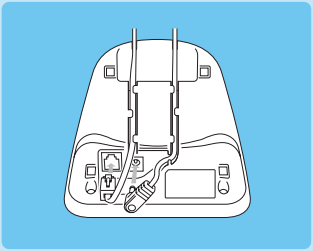

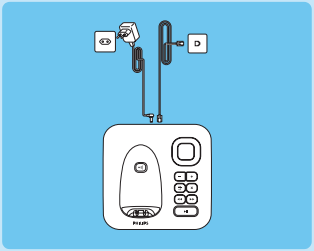

2. Anslut telefonsladden och nätsladden till sina respektive uttag baktill på basstationen.
3. Anslut den andra änden av telefonsladden och elsladden till telefonjacket respektive nätuttaget.

2 Installera

Installera de uppladdningsbara batterierna och ladda dem

A Sätt i batterierna

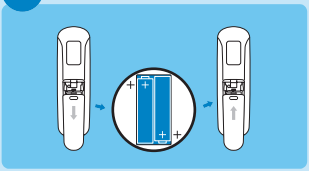

B Ladda handenheten i 24 timmar

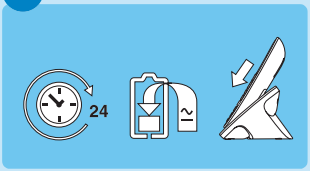

Konfigurera telefonen (om så behövs)

1. Tryck på OK för att visa det aktuella valet av land.
2. Bläddra med upp och ner för att hitta ditt land.
3. Tryck på OK för att bekräfta ditt val.
   (**VÄNTAR** visas medan standardinställningarna och menyspråket för det valda landet automatiskt konfigureras.)
4. Produkten går nu in i **STÄLL DATTID**-menyn. Ange aktuellt datum (DD/MM) och tryck på OK för att bekräfta.
5. Ange tiden (TT-MM) och tryck på OK för att bekräfta.

3 Använda

Ringa ett samtal

Ange numret (max. 24 siffror) och tryck på eller .
ELLER
Tryck på eller för att få en linje och slå numret.

Besvara ett samtal

När telefonen ringer trycker du på eller .

Avsluta ett samtal

Tryck på för att avsluta samtalet.

Ställa in volymen för hörluren eller högtalaren

Under ett samtal trycker du på för att välja **NIVÅ 1** till **NIVÅ 5**.

Ställa in ringmelodin

Det finns 10 ringmelodier tillgängliga på handenheten.

1. Tryck på menu i viloläge, bläddra med till **DINA INSTÄLL** och tryck på OK.
2. Bläddra med till **HANDENH SIGN** och tryck på OK, bläddra sedan med till **RINGNINGAR** och tryck på OK.
3. Bläddra med till önskad melodi för att spela upp melodin.
4. Tryck på OK för att ställa in ringmelodin.
   En bekräftelsesignal avges och displayen återgår till föregående meny.

Spara en kontakt i telefonboken

1. Tryck på menu i viloläge, bläddra med till **TELEFONBOK** och tryck på OK, tryck på OK för att ange **NY POST**.
2. **SKRIV NAMN** visas på displayen.
3. Ange namnet för kontakten (max. 12 tecken) och tryck på OK.
4. **SKRIV NUMMER** visas på displayen.
5. Ange in numret (max. 24 siffror) och tryck på OK.
   En bekräftelsesignal hörs.

Öppna telefonboken

1. Tryck på i viloläge och använd för att bläddra i telefonboken.
2. Tryck på OK för att visa mer information. Tryck på back för att visa återstående siffror om posten har fler än 12 siffror.

Ringa från telefonboken

1. Tryck på ▼ i viloläge.
2. Bläddra med till en post i telefonboken.
3. Tryck på .
   - Samtalet påbörjas.

Lyssna på inspelade meddelanden på telefonsvararen (endast CD255/SE255)

Tryck på on off på basstationen för att slå på telefonsvararen (lysdioden tänds). Det utgående meddelandet spelas upp.
Tryck på ▶II på basstationen för att spela upp telefonmeddelanden (det först inspelade meddelandet spelas upp först).
Tryck på ▶I för att gå till det aktuella meddelandet och spela upp nästa meddelande.
Tryck på I◀ för att gå till det föregående meddelandet (om den trycks inom en sekund från det att aktuellt meddelande spelas upp).
Tryck på I◀ för att gå till det föregående meddelandet (om den trycks en sekund efter att aktuellt meddelande spelas upp).
Tryck på − + för att ställa in högtalarvolymen under uppspelning av meddelande.
Tryck på × för att ta bort det aktuella meddelandet.
Tryck länge på × för att ta bort alla gamla meddelanden.
Tryck en gång till på on off för att stänga av telefonsvararen (lysdioden släcks).
Se bruksanvisningen för mer information om telefonsvararens funktioner.

Felsökning

Mer information finns i bruksanvisningen som levererades med din telefon.

Problem	Åtgärd
• Det finns ingen linjeton!	• Ingen ström: Kontrollera anslutningar. • Batterierna är tomma: Ladda batterierna. • Flytta närmare basstationen. • Fel telefonsladd används: Använd den telefonsladd som följde med telefonen. • Eventuellt krävs en telefonpropp: Om så är fallet ansluter du telefonproppen till telefonsladden.
• Den som ringer hör mig inte tydligt!	• Flytta närmare basstationen. • Flytta basstationen minst en meter bort från annan elektronisk utrustning.
• **SÖKNING** visas på handenheten och Y -ikonen blinkar!	• Flytta närmare basstationen. • Kontrollera att basstationen är på. • Återställ enheten och starta om registrering av handenhet.
• Uppringarens nummer visas inte!	• Tjänsten är inte aktiverad: Kontrollera ditt abonnemang med ditt telefonbolag.

Välkommen till Philips!

Registrera din produkt och få hjälp på www.philips.com/welcome

Behöver du hjälp?

Bruksanvisning

Se bruksanvisningen som levererades med telefonen.

Online-hjälp

www.philips.com/support

©2008 Koninklijke Philips Electronics N.V.
All rights reserved
Reproduction in whole or in part is prohibited without the written consent of the copyright owner

CE 0168

Printed in China

3111 285 41391 (SE)
UCZZ69927BZ(1)