Philips BeNear
Teléfono inalámbrico

- Serie 1000
- Blanco y rosa

CD1911WP

Da color a tus conversaciones

Habla con el manos libres

Nuestro diseño inteligente te ofrece una reproducción del sonido fantástica sin tener que sostener el teléfono junto a la oreja, para que puedas hablar sin utilizar las manos para nada. Con una instalación sencilla y un menú intuitivo, nunca ha sido tan fácil disfrutar de un chat excelente.

Sonido nítido

- El altavoz del microteléfono te permite hablar con el manos libres
- Prueba de sonido avanzada y ajuste para ofrecer una calidad de voz soberbia
- El ecualizador paramétrico ofrece un sonido puro y claro
- La eliminación acústica del eco te permite hablar sin eco
- Diseño de antena optimizado para mejorar la recepción en cualquier habitación

Atractivo y sencillo

- Pantalla Dot Matrix de 4,1 cm (1,6") fácil de leer
- Lo último en comodidad gracias a una configuración sencilla
- Guarda hasta 50 contactos favoritos en la agenda
- Hasta 16 horas de tiempo de conversación

Producto respetuoso con el medio ambiente

- Bajo consumo de energía: < 0,6 W en modo de espera
- Hasta un 95% de reducción de la radiación emitida en modo de carga

PHILIPS

Teléfono inalámbrico
Serie 1000 Blanco y rosa

CD1911WP/22

Destacados

Prueba de sonido avanzada

Probamos la calidad de sonido de nuestros teléfonos DECT de la misma forma que hacen los fabricantes de auriculares de gama alta. Mediante un simulador de oído avanzado, recreamos con precisión la forma en que oyen las personas realmente. Esto ayuda a los ingenieros de sonido a medir y ajustar de forma precisa aspectos como la respuesta de frecuencia, la distorsión y la percepción auditiva general, para crear la reproducción de voz perfecta tanto en el microteléfono como en el modo de manos libres.

Ecualizador paramétrico

Nuestros teléfonos utilizan ecualización paramétrica en el procesamiento de sonido digital para ajustar de forma precisa la respuesta de sonido que se devuelve a la curva de respuesta de frecuencia lineal prevista, lo que ofrece un sonido puro y claro en todas las conversaciones.

Eliminación acústica del eco

Olvídate del molesto eco al hablar por teléfono. Con la eliminación acústica del eco, disfrutarás de una conexión clara y sin distracciones en todo momento.

Altavoz del microteléfono

En el modo de manos libres puedes escuchar a la persona que te llama a través de un altavoz integrado, lo que te permitirá conversar sin tener que sujetar el teléfono junto al oído. Esto resulta particularmente útil si quieres compartir una llamada con más gente o simplemente realizar otras tareas.

Pantalla Dot Matrix de 4,1 cm (1,6")

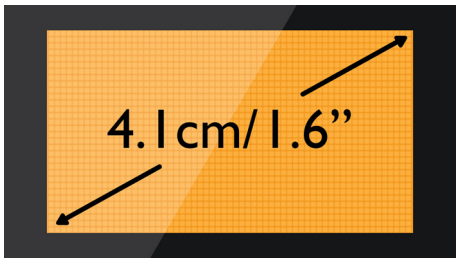

Pantalla Dot Matrix de 4,1 cm (1,6") fácil de leer

Fácil configuración

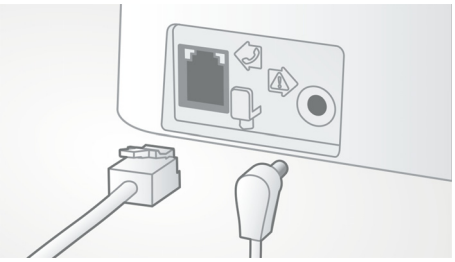

Lo último en comodidad gracias a una configuración sencilla. La instalación de este producto Plug & Play está simplificada

Agenda de 50 nombres

Ten siempre a mano los números de tus seres queridos: Guarda hasta 50 nombres en la agenda.

Diseño de antena optimizado

Nuestro diseño de antena optimizado garantiza una recepción intensa y estable, incluso en zonas de la casa en la que la transmisión inalámbrica resulta difícil. Ahora podrás seguir hablando en cualquier lugar de la casa y disfrutar de una conversación larga y sin interrupciones incluso mientras caminas.

Bajo consumo de energía: < 0,6 W

Los teléfonos Philips disponen de un consumo más eficiente y están diseñados para ser respetuosos con el medio ambiente. Ahora el consumo en modo de espera es de menos de 0,6 W.

Especificaciones

Sonido
- Control de volumen en el microteléfono: SÍ
- Tonos de llamada en el microteléfono: 10 tonos polifónicos

Imagen/Pantalla
- Tamaño de pantalla: 4,1 cm / 1,6"
- Tipo de pantalla: Dot Matrix de 1 línea + iconos de 2 líneas
- Retroiluminación: sí: SÍ
- Color de retroiluminación: Ámbar

Cómodas funciones
- Manos libres: libertad en tus llamadas: SÍ
- Estructura del menú del microteléfono: Menú de lista
- Indicador de intensidad de la señal: Indicador de 3 barras
- Indicador de nivel de batería: Icono de batería de 3 barras
- Fecha/hora en pantalla: SÍ
- Teclas de la base: Tecla de localizador
- Indicador de carga de la batería: SÍ
- Teclas directas programables: Teclas 1 y 2
- Colgar automáticamente: SÍ
- Activación/desactivación de tono de tecla: SÍ
- Gestión de llamadas: Llamada en espera, Identificación de llamada entrante, Silenciamiento del micrófono, Llamadas perdidas, Llamadas recibidas
- Capacidad para varias bases: 1
- Capacidad para varios microteléfonos: Hasta 4
- Longitud del cable de línea: 1,8 m
- Longitud del cable de alimentación: 1,8 m
- Tiempo de carga: 8 horas: SÍ
- Hasta 16 horas de conversación: SÍ
- Hasta 250 horas en modo de espera: SÍ
- Gama: En exteriores <300 m; en interiores <50 m

Capacidad de la memoria
- Agenda: 50 nombres y números
- Capacidad de lista de rellamada: 10 entradas
- Lista de llamadas: 20 entradas
- Almacenamiento de la agenda en la base: SÍ

Potencia
- Capacidad de la pila: 650 mAh
- Tipo de batería: Recargable AAA NiMH
- Red eléctrica: 100-240 V CA, ~50/60 Hz
- Consumo de energía: < 0,6 W

Seguridad
- Codificación de la transmisión: sí: SÍ

Prestaciones de la red
- Compatible: GAP

Valor SAR
- Microteléfonos Philips: < 0,1 W/kg

Diseño ecológico
- EcoMode: automático

Fecha de emisión
2013-07-29

Versión: 3.1.4

12 NC: 8670 000 86729
EAN: 87 12581 63325 7

© 2013 Koninklijke Philips N.V.
Todos los derechos reservados.

Las especificaciones están sujetas a cambios sin previo aviso. Las marcas registradas son propiedad de Koninklijke Philips N.V. o de sus propietarios respectivos.

www.philips.com