Philips Philips Fidelio
Zestaw głośnikowy
Soundbar SkyQuake

5.1.2, subwoofer bezprzewodowy

Dolby Atmos®
Technologia Ambisound
Bluetooth® aptX, AAC i NFC

B8

Wejdź w nowy wymiar

Odkryj kinowy dźwięk 3D z Dolby Atmos®

Poznaj zupełnie nowy audiowizualny świat dźwięku 3D z Philips Fidelio SkyQuake. Technologie Dolby Atmos® i Ambisound rewolucjonizują odbiór rozrywki, dodając kolejny wymiar — wysokość — i tworząc trójwymiarową scenę dźwiękową.

Najwyższej jakości dźwięk

- Potężny subwoofer bezprzewodowy 220 W zapewnia głębokie, tętniące basy
- Obsługa dźwięku wielokanałowego 5.1.2 zapewnia prawdziwie przestrzenne, kinowe brzmienie
- Technologia Ambisound — szeroki dźwięk przestrzenny
- Dedykowany kanał centralny zapewnia doskonałą wyrazistość głosu
- Dolby Atmos® zapewnia nowy wymiar dźwięku
- Dolby TrueHD i DTS zapewniają doskonały dźwięk przestrzenny
- Najwyższej jakości głośniki wysokotonowe z miękką kopułką zapewniające krystaliczne wysokie dźwięki
- Dolby Surround tworzy dźwięk 3D z podstawowego zestawu kanałów

Stylistyka wzbogacająca wystrój pomieszczenia

- Smukła i elegancka konstrukcja pasuje idealnie do każdego telewizora

Połącz się i ciesz się ulubioną rozrywką

- Bluetooth® (aptX® i AAC) — strumieniowe przesyłanie muzyki
- Parowanie smartfonów z technologią Bluetooth za jednym dotknięciem dzięki technologii NFC
- Możliwość przesyłania sygnału HDMI 4K2K pozwala cieszyć się materiałami w jakości Ultra HD

PHILIPS
Fidelio

Zalety

Dźwięk wielokanałowy 5.1.2

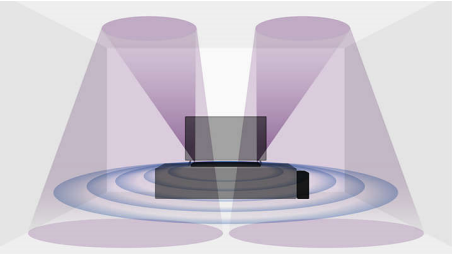

Philips Fidelio B8 to wielokanałowy zestaw Soundbar 5.1.2 wyposażony w 18 głośników (10 niezwykle czułych przetworników owalnych i 8 wysokotonowych z miękką kopułką), który łączy moc realistycznego dźwięku z urokiem eleganckiej obudowy. W odróżnieniu od tradycyjnego układu 5.1 w tym modelu dwa dodatkowe opatentowane głośniki skierowane w górę (każdy obejmujący 2 przetworniki owalne i 3 wysokotonowe) zostały zaprojektowane tak, by dźwięk płynął w stronę sufitu, wzbogacając wrażenia odsłuchowe o kolejny wymiar — wysokość. Dzięki połączeniu technologii Dolby Atmos® i Ambisound firmy Philips model B8 zabiera słuchacza w podróż po trójwymiarowej krainie dźwięku.

Dolby Atmos®

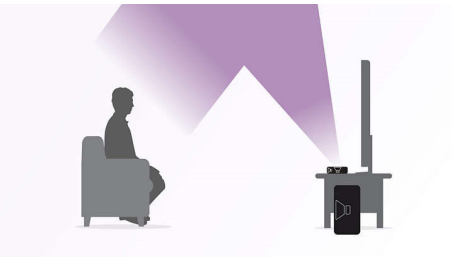

Dolby Atmos® wzbogaca dźwięk o dodatkowy wymiar, dzięki któremu możesz znaleźć się w samym centrum akcji. Pełne doświadczenie dźwięku 3D w realistyczny sposób oddaje ruch obiektów nad głową, umożliwiając przedstawienie wszystkich dźwięków z zadziwiającą wyrazistością, pełnią i głębią zarówno w przypadku cichych rozmów, jak i porywającej akcji. To oznacza naprawdę niesamowite wrażenia i prawdziwie kinową jakość dźwięku. Twoje zmysły przeniosą Cię jeszcze bardziej w głąb akcji.

Technologia Ambisound

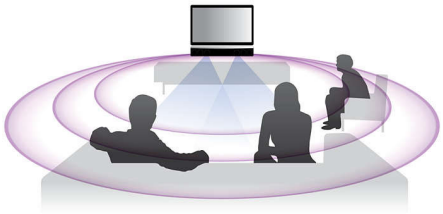

Opracowana przez firmę Philips technologia Ambisound zapewnia wielokanałowy dźwięk przestrzenny, budując niesamowitą scenę dźwiękową. Możesz cieszyć się dźwiękiem w układzie 5.1 bez konieczności specjalnego rozmieszczania, skomplikowanej konfiguracji oraz szukania miejsca na liczne głośniki i ich przewody. W przypadku technologii Ambisound wystarczy jeden smukły głośnik Soundbar wykorzystujący trzy kluczowe elementy — psychoakustykę, przetwarzanie matrycowe i ustawienie przetworników pod odpowiednim kątem.

Potężny subwoofer bezprzewodowy 220 W

W skład zestawu Philips Fidelio B8 wchodzi potężny bezprzewodowy subwoofer o mocy 220 W z 8-calowym przetwornikiem skierowanym w dół, który pozwala uzyskać głębokie, dudniące basy. Reflektor basowy w kształcie kopułki nie tylko zapobiega efektom tłumienia dźwięku przez dywan, ale też wzmacnia i wzbogaca basy, emitując fale dźwiękowe o niskiej częstotliwości we wszystkich kierunkach. Poczuj głębokie niskie tony równomiernie wypełniające całe pomieszczenie, bez względu na to, gdzie stoi subwoofer bezprzewodowy.

Dedykowany kanał centralny

W większości głośników Soundbar stosuje się ograniczenie kanału centralnego do dźwięku 2.1-kanałowego, przez co głos nie jest zbyt czysty. Philips Fidelio B8 wykorzystuje dwa dedykowane przetworniki do stworzenia kanału centralnego — z własnym wzmacniaczem i przetwarzaniem innego sygnału dźwiękowego. Wszystko po to, aby zapewnić lepszą precyzję głosu w celu uzyskania krystalicznie czystych wypowiedzi w filmach, programach telewizyjnych i wiadomościach.

Głośniki wysokotonowe z miękką kopułką

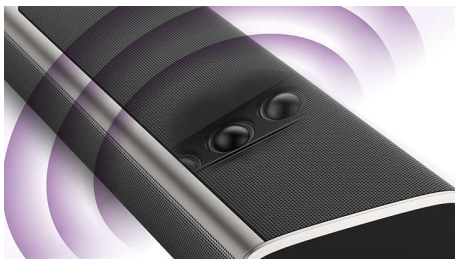

Najwyższej jakości głośniki wysokotonowe z miękką kopułką sprawiają, że dźwięki o wysokiej częstotliwości są wolne od zakłóceń. Dwa boczne głośniki wysokotonowe Philips Fidelio B8 emitują czyste wysokie tony o szerszym kącie rozprzestrzeniania. Są ustawione pod kątem 45 stopni, aby dźwięk mógł nieść się na boki, powiększając scenę dźwiękową dla wysokich częstotliwości. Dzięki kombinacji umieszczonych z przodu przetworników, ustawionych pod kątem głośników wysokotonowych oraz technologii Ambisound model B8 pozwala uzyskać rozległe spektrum efektów dźwiękowych.

Dolby Surround

Upmixer Dolby Surround ożywia tradycyjną przestrzenną ścieżkę dźwiękową poprzez wzbogacanie natywnych treści 2.0, 5.1 i 7.1 o możliwości technologii Dolby Atmos®. W przeciwieństwie do wcześniejszych szerokopasmowych technologii, które operują w domenie czasu, operujący w domenie częstotliwości upmixer Dolby Surround steruje oddzielnie pasmami częstotliwości, tworząc dźwięk przestrzenny z dokładnie zlokalizowanymi elementami audio i kreując wrażenie przestrzenności. W ten sposób nawet bez ścieżki dźwiękowej Dolby Atmos® można cieszyć się realistycznym dźwiękiem 3D.

Dane techniczne

Dźwięk
- Funkcje poprawy dźwięku: Ambisound, Smart Sound, Film, Muzyka, Głos, Regulacja tonów wysokich i niskich, Synchronizacja dźwięku, Domyślne ustawienie głośności
- System dźwięku: Dolby Atmos, Dolby True HD, Dolby Digital Plus, Dolby Digital, Dolby Surround, DTS Digital Surround
- Moc wyjściowa subwoofera: 220 W
- Moc wyjściowa głośnika: 180 W (20 W x 9)
- Moc całkowita RMS przy THD 10%: 400 W

Głośniki
- Pasmo przenoszenia subwoofera: 40–190 Hz
- Przetwornik subwoofera: 1 niskotonowy 8"
- Typ subwoofera: Subwoofer bezprzewodowy, System Bass Reflex
- Impedancja subwoofera: 3 ohm
- Przetworniki w głośniku Soundbar: Łącznie 18 przetworników
- Głośniki dolnej warstwy: 2 przetworniki (kanał centralny), 2 przetworniki (przód L/P), 2 przetworniki (dźwięk przestrzenny L/P), 2 wysokotonowe z miękką kopułką (dźwięk przestrzenny)
- Głośniki skierowane w górę: L: 2 przetworniki + 3 wysokotonowe z miękką kopułką, P: 2 przetworniki + 3 wysokotonowe z miękką kopułką
- Pasmo przenoszenia Soundbara: 190–20 000 Hz
- Impedancja Soundbar: 8 ohm

Możliwości połączeń
- Wbudowane złącza: NFC, Bluetooth
- Gniazda z tyłu: Wejście HDMI 1, Wejście HDMI 2, Wyjście HDMI 1.4 (ARC), Cyfrowe wejście optyczne, Koncentryczne wejście cyfrowe, Wejście audio (gniazdo 3,5 mm), USB audio (5 V, 500 mA DC)
- Połączenie bezprzewodowe: Połączenie Bluetooth wykorzystujące kodeki APT-X i AAC

Karton zewnętrzny
- EAN: 48 95185 62344 3
- Długość: 112.6 cm
- Liczba opakowań konsumenckich: 1
- Szerokość: 29.9 cm
- Waga brutto: 17.1 kg
- Wysokość: 47.9 cm
- Waga netto: 12.55 kg
- Waga opakowania: 4.55 kg

Udogodnienia
- EasyLink (HDMI-CEC): Zwrotny kanał audio (ARC), Możliwość sterowania z innego pomieszczenia, Automatyczne odwzorowanie sygnału audio
- Funkcje HDMI: Obsługa przekazywania sygnału 4K (30 klatek/s), Zwrotny kanał dźwiękowy (ARC), Typ zawartości
- Cyfrowe wyświetlanie zegara
- Odtwarzanie USB: Audio (MP3)

Moc
- Pobór mocy w trybie gotowości: < 0,5 W
- Zasilanie subwoofera: 220–240 V AC, 50/60 Hz
- Zasilanie: Prąd stały 19 V 4,73 A, 100–240 V AC, 50/60 Hz

Wymiary opakowania
- Wysokość: 47 cm
- Rodzaj opakowania: Karton
- Typ ułożenia półki: Poziomo
- Szerokość: 112 cm
- Głębokość: 29.5 cm
- Liczba produktów w zestawie: 1
- EAN: 48 95185 62344 3
- Waga brutto: 16.2 kg
- Waga netto: 12.55 kg
- Waga opakowania: 3.65 kg

Wymiary produktu
- Wysokość: 5.2 cm
- Szerokość: 105.8 cm
- Głębokość: 12 cm
- Waga: 12.08 kg

Akcesoria
- Akcesoria w zestawie: Pilot, 2 baterie AAA, Zasilacz sieciowy do głośnika Soundbar, Przewody zasilające (x2), Przewód HDMI, Zasilacz USB, Wsporniki naścienne (x2), Papierowa instrukcja montażu naściennego, Skrócona instrukcja obsługi, Ulotka z informacjami na temat kwestii prawnych i bezpieczeństwa, Karta ze znakami towarowymi, Broszura gwarancyjna (cały świat)

Design
- Możliwość montażu naściennego

Wymiary
- Jednostka centralna (szer. x wys. x głęb.): 1058 x 52 x 120 mm
- Subwoofer (szer. x wys. x głęb.): 240 x 510 x 302 mm

Data wydania 2024-04-23

© 2024 Koninklijke Philips N.V.
Wszelkie prawa zastrzeżone.

Wersja: 13.0.11

Dane techniczne mogą ulec zmianie bez powiadomienia.
Znaki towarowe są własnością Koninklijke Philips N.V.
lub własnością odpowiednich firm.

EAN: 48 95229 11233 9