Philips Philips Fidelio „SkyQuake“ garsiakalbis

5.1.2 kan. belaidė žemų dažnių kolonėlė

„Dolby Atmos®“
„Ambisound“ technologija
„Bluetooth® aptX“, AAC ir NFC

B8

Įženkite į naują dimensiją

Mėgaukitės 3D kino salės garsu su „Dolby Atmos®“

Su „Philips Fidelio SkyQuake“ pasinerkite į naują audiovizualinį 3D garso pasaulį. „Dolby Atmos®“ ir „Ambisound“ suteikia galimybę mėgautis išskirtinėmis pramogomis, nes suteikia aukščio dimensiją garsui ir 3D garsas skamba labai tikroviškai.

Didelio tikslumo garsas

- Galinga 220 W belaidė žemųjų dažnių kolonėlė – sodrūs ir galingi žemieji dažniai
- Tikroviškas daugiakanalis 5.1.2 3D kino teatro garsas
- „Ambisound“ technologija – plačiai pasklindantis erdvinis garsas
- Specialus centrinis kanalas, kad aiškiai girdėtumėte balso skambesį
- „Dolby Atmos®“ sukuria visiškai kitokį erdvės pojūtį
- „Dolby TrueHD“ ir DTS – itin tikslus erdvinis garsas
- „Dolby Surround“ sukuria 3D garsą iš kanalo turinio
- Aukštos kokybės minkšto kupolo aukštųjų dažnių garsiakalbiai – išskirtinai aiškūs aukštieji tonai

Suprojektuota jūsų gyvenamosios erdvės pagerinimui

- Aptakaus ir aukštos kokybės dizaino korpusas puikiai dera prie televizoriaus

Prijunkite ir mėgaukitės visais pramogų prietaisais

- „Bluetooth®“ („aptX®“ ir AAC) – leiskite muziką belaidžiu ryšiu
- Valdymas vienu palietimu naudojant NFC su išmaniaisiais telefonais, skirtas susieti „Bluetooth“ ryšiu
- HDMI 4K2K praėjimas, kad galėtumėte mėgautis „Ultra HD“ turiniu

PHILIPS
Fidelio

„SkyQuake“ garsiakalbis
5.1.2 kan. belaidė žemų dažnių kolonėlė „Dolby Atmos®“, „Ambisound“ technologija, „Bluetooth® aptX“, AAC ir NFC

B8/12

Ypatybės

Daugiakanalis 5.1.2

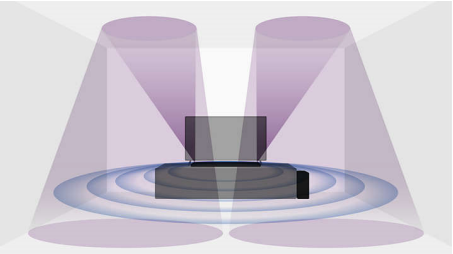

„Philips Fidelio B8“ yra 5.1.2 kanalų garsiakalbis, kurį sudaro 18 garsiakalbių (10 labai jautrių takelių pagrindinių įrenginių ir 8 dengti aukštųjų dažnių garsiakalbiai), atkuria itin kokybišką garsą ir išsiskiria dizaino forma. Be įprastų 5.1 kanalų, dar yra pridėti du papildomi patentuoti garso pridedantys garsiakalbiai (kurių kiekvieną sudaro 2 takelių pagrindiniai įrenginiai ir 3 aukštųjų dažnių garsiakalbiai), kurie nukreipia garsą aukštyn į lubas ir taip suteikia garsui aukščio pojūtį. Pritaikius „Dolby Atmos®“ ir „Philips“ patentuotą „Ambisound“ technologiją, B8 atkuria itin tikrovišką 3D garsą.

„Dolby Atmos®“

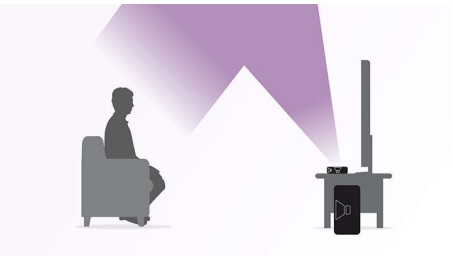

„Dolby Atmos®“ sukuria iš aukštai sklindančio garso iliuziją. Šis naujas iš aukštai sklindančio garso pojūtis įtrauks jus į patį veiksmo sūkurį. 3D garso aplinka tikroviškai atkuria garsą virš jūsų, kad aiškiai išgirstumėte tylius ir greito veiksmo fone vykstančius pokalbius ir galėtumėte mėgautis sodriu ir giliu garsu. Visą tai sukuria išties išskirtinį namų kino garsą ir įsuka jus į patį veiksmų sūkurį.

„Ambisound“ technologija

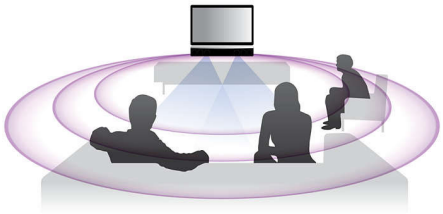

„Philips“ patentuota „Ambisound“ technologija atkuria kokybišką kelių kanalų erdvinį garsą, kad galėtumėte mėgautis išskirtine kokybe. Šiam 5.1 kanalų garsiakalbiui netaikomi griežti išdėstymo reikalavimai, jam nesvarbus kambario dydis, o jo sąranka labai paprasta. Jūsų kambaryje nebus jokio garsiakalbių ir laidų raizginio. Pritaikius „Ambisound“ technologiją erdvinis 5.1 kanalų garsas atkuriamas naudojant vieną grakščios konstrukcijos garsiakalbį, kuriame yra suderintos trys pagrindinės funkcijos – psichoakustika, masyvų apdorojimas ir tikslus garsiakalbio kampas.

Galinga 220 W belaidė žemųjų dažnių kolonėlė

„Philips Fidelio B8“ garsiakalbyje naudojamas galingas 220 W belaidis žemųjų dažnių garsiakalbis su 8 colių žemyn garsą nukreipiančiu pagrindiniu įrenginiu, kuris atkuria galingus žemuosius dažnius. Garsą skleisdamas 360 laipsnių kampu, kupolo formos žemų dažnių reflektorius perteikia stipresnius ir sodresnius žemų dažnių garsus. Dėl tokios konstrukcijos, žemųjų dažnių garsiakalbį pastačius ant kilimo garsas nenuslopinamas. Kad ir kur pastatytumėte belaidį žemųjų dažnių garsiakalbį, visada galėsite mėgautis tolygiai iš visų pusių sklindančiu erdviniu garsu.

Specialus centrinis kanalas

Daugumoje garsiakalbių centrinis kanalas suliejamas su 2.1 kanalais. Dėl to balsas skamba neaiškiai. „Philips Fidelio B8“ garsiakalbyje naudojami du specialūs įrenginiai, kurie sukuria centrinį kanalą su atskiru stiprintuvu ir perduoda kitaip apdorotą garso signalą, kad žiūrėdami filmus, televizijos laidas ir klausydamiesi žinių galėtumėte mėgautis aiškiu garsu.

Švelnūs aukštų tonų stiprintuvai

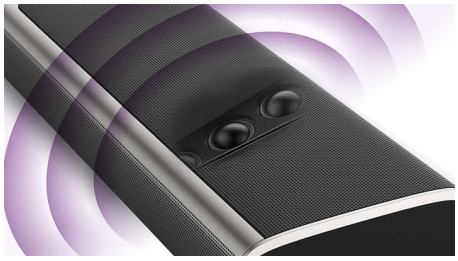

Kokybiški dengti aukštųjų dažnių garsiakalbiai atkuria itin aiškų aukštųjų dažnių garsą be jokių iškraipymų. Plačiau aukštų tonų garsus atkuriantys „Philips Fidelio B8“ du vienodi aukštųjų dažnių garsiakalbiai nukreipti 45 laipsnių kampu, kad garsas sklistų plačiau. Suderinus priekinius įrenginius su kampu pakreiptais aukštųjų dažnių garsiakalbiais ir „Ambisound“, B8 atkuria itin platų garso efektų diapazoną.

Dolby Surround

„Dolby Surround“ maišymo prietaisas naujam gyvenimui prikelia tradicinius kanalų erdvinio garso takelius sumaišydamas 2.0, 5.1 ir 7.1 turinį ir sukurdamas „Dolby Atmos®“. Kitaip nei ankstesnės plačiajuostės maišymo technologijos, kurios veikia laiko srityje, „Dolby Surround“ maišymas veikia dažnių srityje, individualiai valdo dažnių juostas, sukuria erdvinį garsą su tiksliais garso elementais ir erdvine aplinka. Tad visada galite mėgautis įtraukiančiu 3D klausymusi net ir be „Dolby Atmos®“ garso takelio.

„SkyQuake“ garsiakalbis
5.1.2 kan. belaidė žemų dažnių kolonėlė „Dolby Atmos®“, „Ambisound“ technologija, „Bluetooth® aptX“, AAC ir NFC

B8/12

Specifikacijos

Garsas
- Garsumo gerinimas: „Ambisound“, Sumanusis garsas, Filmas, Muzika, Valdymas balsu, Aukštųjų ir žemųjų dažnių reguliavimas, Garso sinchronizavimas, „Auto Volume“ lygintojas
- Garso sistema: „Dolby Atmos“, „Dolby True HD“, „Dolby Digital Plus“, „Dolby Digital“, Dolby Surround, DTS „Digital Surround“
- Žemųjų dažnių kolonėlės išvesties galia: 220 W
- Garsiakalbio išvesties galia: 180 W (20 W x 9)
- Bendras galingumas RMS esant 10 % THD: 400 W

Garsiakalbiai
- Žemųjų dažnių kolonėlės dažnių diapazonas: 40–190 Hz
- Žemųjų dažnių kolonėlės garsiakalbis: 1 x 8 in garsiakalbis
- Žemų dažnių kolonėlės tipas: Belaidžio ryšio žemųjų dažnių kolonėlė, „Bass Reflex“ sistema
- Žemų dažnių kolonėlės pilnutinė varža: 3 ohm
- „SoundBar“ garsiakalbiai: Iš viso 18 garsiakalbių
- Apatiniai garsiakalbiai: 2 garsiakalbiai (centrinis kanalas), 2 garsiakalbiai (priekiniai K / D), 2 garsiakalbiai (erdvinio garso K / D), 2 minkšto kupolo aukštųjų dažnių garsiakalbiai (erdvinio garso)
- Aukštyn nukreipti garsiakalbiai: K: 2 garsiakalbiai + 3 minkšto kupolo aukštųjų dažnių garsiakalbiai, D: 2 garsiakalbiai + 3 minkšto kupolo aukštųjų dažnių garsiakalbiai
- Pailgojo garsiakalbio dažnių diapazonas: 190–20k Hz
- Pailgojo garsiakalbio pilnutinė varža: 8 ohm

Prijungimo galimybė
- Integruotos jungtys: NFC, „Bluetooth“
- Galinė jungtis: „HDMI IN 1“ įvestis, „HDMI IN 2“ įvestis, HDMI 1.4 išvestis (ARC), Skaitmeninė optinė įvestis, Skaitmeninė koaksialinė įvestis, Garso įvestis, 3,5 mm jungtis, USB audio (5 V, 500 mA NS)
- Prijungimas be laidų: „Bluetooth“ APT-X ir AAC

Išorinė kartoninė dėžutė
- EAN: 48 95185 62344 3
- Ilgis: 112.6 cm
- Vartotojams skirtų pakuočių skaičius: 1
- Plotis: 29.9 cm
- Bendras svoris: 17.1 kg
- Aukštis: 47.9 cm
- Grynasis svoris: 12.55 kg
- Pakuotės svoris: 4.55 kg

Patogumas
- „EasyLink“ (HDMI-CEC): Garso grįžtamasis kanalas, Nuotolinio valdymo pultas - „Passthrough“, Automatinis garso įvesties kartografavimas
- HDMI funkcijos: Palaikomas 4K perdavimas (30 fps), Garso grįžimo kanalas (ARC), Turinio tipas
- Rodomas skaitmeninis laikrodis
- USB atkūrimas: Garsas (MP3)

Maitinimas
- Elektros energijos suvartojimas veikiant budėjimo režimu: < 0,5 W
- Žemųjų dažnių kolonėlės maitinimas: 220–240 V AC, 50/60 Hz
- Pagrindinio įrenginio maitinimas: DC 19 V, 4,73 A, 100–240 V AC, 50/60 Hz

Pakuotės matmenys
- Aukštis: 47 cm
- Pakuotės tipas: Kartoninė dėžutė
- Išdėstymo tipas: Gulsčias
- Plotis: 112 cm
- Gylis: 29.5 cm
- Pridedamų gaminių skaičius: 1
- EAN: 48 95185 62344 3
- Bendras svoris: 16.2 kg
- Grynasis svoris: 12.55 kg
- Pakuotės svoris: 3.65 kg

Gaminio matmenys
- Aukštis: 5.2 cm
- Plotis: 105.8 cm
- Gylis: 12 cm
- Svoris: 12.08 kg

Priedai
- Pridedami priedai: Nuotolinis valdymas, 2 x AAA baterijos, Pailgojo garsiakalbio AC-DC adapteris, AC maitinimo laidas (x2), HDMI laidas, USB adapteris, Sieninis laikiklis (x2), Tvirtinimo prie sienos popierinis vadovas, Trumpa instrukcija, Saugos ir teisinės informacijos lapelis, Prekių ženklų lapas, Tarptautinės garantijos lapas

Konstrukcija
- Montuojamas ant sienos

Matmenys
- Pagrindinis prietaisas (P x A x G): 1058 x 52 x 120 mm
- Žemųjų dažnių kolonėlė (P x A x G): 240 x 510 x 302 mm

Išleidimo data 2024-05-01

Versija: 13.0.11

EAN: 48 95229 11233 9

© 2024 „Koninklijke Philips N.V.“
Visos teisės saugomos.

Specifikacijos gali būti keičiamos be įspėjimo. Prekių ženklai yra „Koninklijke Philips N.V.“ ar jų atitinkamų savininkų nuosavybė.

www.philips.com