

フィリップス Monitor
SmartImage 搭載液晶モ
ニター

S Line

17 インチ (43.2 cm)
1280 x 1024 (SXGA)

170S9A3



ビジネス効率を高める

信頼性と必要性

フィリップスの S Line モニターでビジネス効率を高めましょう。縦横比 5:4 のディスプレイを必要とするソフトウェアとの互換性を維持しながら、限られたスペースにもフィットします。ちらつき防止やローブルーモードなどの目にやさしい機能により、作業がはかどります。

快適な視聴のための設計

- 目に優しいローブルーモード
- 目の疲れを軽減するちらつき防止テクノロジー
- 活字を読むのに最適な EasyRead モード
- 画像設定の最適化が簡単な SmartImage
- リッチブラック（混色の黒）の細部の表示に対応する SmartContrast

お好みの空間にフィットするデザイン

- オーディオ用内蔵スピーカーですっきりした作業環境を
- VESA マウントによる使いやすさの向上
- 理想的な表示角度に合わせた画面の傾斜

環境にやさしい素材により持続可能性を実現

- 環境に配慮したサステナブルな梱包

PHILIPS

特長

ローブルーモード

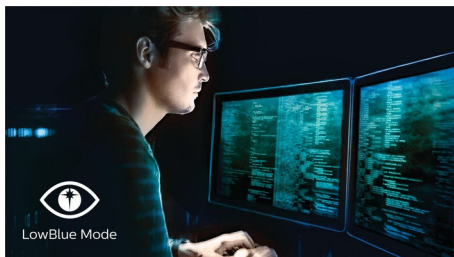

臨床研究では、紫外線が目に悪影響を与えるのと同じように、LED ディスプレイから発せられる短波長ブルーライトもまた、目に悪影響を与え、経時的に視力にも影響することが証明されています。目の健康を考えて開発されたフィリップスのローブルーモード設定では、スマートソフトウェアテクノロジーによって有害な短波長ブルーライトをカットします。

ちらつき防止テクノロジー



LED バックライトスクリーンでは、明るさのコントロール方法により、目の疲れの原因となるちらつきが発生する場合があります。フィリップスのちらつき防止テクノロジーは、まったく新しい方法によって明るさを調整して、ちらつきを軽減することで、快適な視聴を可能にします。

EasyRead モード

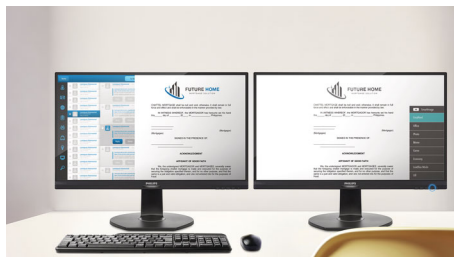

活字を読むのに最適な EasyRead モード

SmartImage

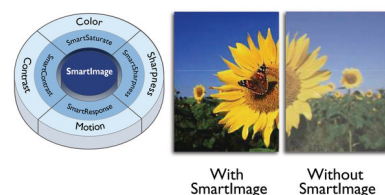

SmartImage は、画面に表示されるコンテンツを分析してディスプレイのパフォーマンスを最適化するフィリップス独自の最先端テクノロジーです。使いやすいインターフェイスでは、オフィス、写真、映画、ゲーム、エコノミーなど、用途に合わせて各種モードを選択できます。コントラスト、彩度、鮮明度が選択内容に応じて動的に最適化され、究極的なディスプレイパフォーマンスを実現します。エコノミーモードを選択すると、電力消費量が大きく削減されます。すべてがボタンを1つ押すだけでリアルタイムに実行されます。

SmartContrast

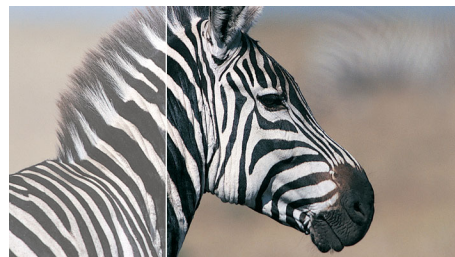

SmartContrast は、表示するコンテンツを分析するフィリップスのテクノロジーです。色の調整やバックライトの強度の抑制を自動的に行い、デジタルの画像やビデオの品質を高めたり、色合いが暗いゲームをプレイしたりする場合にコントラストを動的に調整します。エコノミーモードの選択時には、日常的なオフィスアプリケーションと省エネに適した表示になるように、コントラストを調整し、バックライトを微調整します。

省資源化パッケージ



当モデルは発泡スチロールを一切使用しない 100%リサイクル可能な梱包材を採用しております。さらに、取り出しやすさについても改良されており、リソース(人・時間)にも配慮した設計となっております。

内蔵スピーカー

1組のステレオスピーカーがディスプレイデバイスに組み込まれています。スピーカーが見える前方放射型、見えない下方放射型、上方放射型、後方放射型など、モデルとデザインにより異なります。



LED

LowBlue Mode

Flicker-free

EasyRead

SmartImage™

SmartContrast

Built-in Speaker

Lead Free

Hg Free

仕様

画像/表示

- 液晶パネルの種類: TFT 液晶
- バックライトの種類: W-LED システム
- パネルサイズ: 17 インチ / 43.2 cm
- ディスプレイ画面コーティング: アンチグレア、3H、ヘイズ 25%
- 有効表示領域: 337.9 x 270.3 mm
- 縦横比: 5:4
- 最適解像度: 1280 x 1024 (60Hz の場合)
- ピクセル密度: 96 PPI
- 応答時間 (標準値): 1 ミリ秒 (GtG) *
- 明るさ: 250 cd/m²
- コントラスト比 (標準値): 1,000:1
- SmartContrast: 50,000,000:1
- ピクセルピッチ: 0.264 x 0.264 mm
- 表示角度: 170° (横) / 160° (縦), C/R > 10 の場合
- Flicker-Free: 有
- 画像拡張: SmartImage
- 表示色数: 約 1677 万色
- 色域 (標準値): NTSC 87%*, sRGB 103%*
- スキャン周波数: 30 ~ 83kHz (横) / 50 ~ 76Hz (縦)
- sRGB: 有
- EasyRead: 有
- ローブルーモード: 有

コネクティビティ

- 信号入力: DVI-D (デジタル、HDCP), VGA (アナログ)
- HDCP: HDCP 1.4 (DVI)
- 同期入力: 個別の同期, グリーンで同期
- オーディオ (入/出): PC オーディオ入力, ヘッドホン出力

利便性

- 内蔵スピーカー: 2 W x 2
- ユーザーの利便性: SmartImage, 入力, 明るさ, メニュー, 電源オン/オフ
- 制御ソフトウェア: SmartControl
- OSD 言語: ポルトガル語 (ブラジル), チェコ語, オランダ語, 英語, フィンランド語, フランス語, ドイツ語, ギリシャ語, ハンガリー語, イタリア語, 日本語, 韓国語, ポーランド語, ポルトガル語, ロシア語, 簡体字中国語, スウェーデン語, スウェーデン語, 繁体字中国語, トルコ語, ウクライナ語
- その他の特長: Kensington ロック, VESA 取り付け金具 (100 x 100 mm)
- プラグアンドプレイ対応: DDC / CI, Mac OS X, sRGB, Windows 10 / 8.1 / 8 / 7

スタンド

- 傾斜: -5 ~ 25 度

電源

- ECO モード: 8.3 W (typ.)
- 通常動作時: 8.87 W (typ.) (EnergyStar テスト方式)
- スタンバイモード: 0.4 W (typ.)
- オフモード: 0.3 W (typ.)
- 電源 LED 表示: 稼働 - ホワイト, スタンバイモード - ホワイト (点滅)
- 電源: 内蔵, 100 ~ 240VAC, 50 ~ 60Hz

質量/寸法

- スタンド使用時 (mm): 367 x 393 x 196 mm
- スタンド未使用時 (mm): 367 x 309 x 46 mm
- 梱包, mm (幅 x 高さ x 奥行き): 465 x 447 x 139 mm

重量

- スタンド使用時 (kg): 2.40 kg
- スタンド未使用時 (kg): 2.06 kg
- 梱包 (kg): 4.19 kg

動作条件

- 動作温度範囲: 0 ~ 40° C °C
- 保管温度範囲: -20 ~ 60° C °C
- 相対湿度: 20 ~ 80% %
- 高度: 動作時: 12,000 フィート (3,658 m), 非動作時: 40,000 フィート (12,192 m)
- MTBF: 70,000 時間 (バックライト不使用) 時間

耐久性

- 環境およびエネルギー: EnergyStar 8.0, EPEAT*, RoHS, WEEE
- リサイクル可能な梱包素材: 100 %
- 再生プラスチック: 25%
- 特定の物質: PVC / BFR フリーのハウジング

適合性および規格

- 規制認可: CE マーク, FCC Class B, SEMKO, EPA, ICES-003, J-Moss, PSE, VCCI

キャビネット

- フロントベゼル: ブラック
- リアカバー: ブラック
- 脚部: ブラック
- 仕上げ: 独特の質感



Philips Japan, Ltd.

発行日 2022-05-16

バージョン: 2.0.1

12 NC: 8670 001 79929
UPC: 6 09585 25456 5

株式会社フィリップス・ジャパン
© 2022 Philips Japan, Ltd.
All rights reserved.

仕様は、事前に通知することなく変更されることがあります。記載されている製品名などの固有名詞は、Koninklijke Philips N.V. またはその他の会社

www.philips.com

* 応答時間値は SmartResponse に相当
* NTSC 領域 (CIE1976)
* sRGB 領域 (CIE 1931)
* EPEAT レーティングは、フィリップスが製品を登録している国でのみ有効です。お住まいの国における登録状況については、<https://www.epeat.net/> でご確認ください。
* 実際のモニターは図と異なる場合があります。